

Département :
SEINE MARITIME

Commune :
MOULINEAUX

Section : AE

Échelle d'origine : 1/2000

Échelle d'édition : 1/2000

Date d'édition : 02/04/2010
(fuseau horaire de Paris)

©2007 Ministère du budget, des comptes
publics et de la fonction publique

DIRECTION GÉNÉRALE DES FINANCES PUBLIQUES

EXTRAIT DU PLAN CADASTRAL INFORMATISÉ

Le plan visualisé sur cet extrait est géré
par le centre des impôts foncier suivant :
CDIF Rouen 1
Cité administrative 2 rue Saint Sever
76032 ROUEN CEDEX
tél. 02 32 18 92 92 -fax 02 32 18 92 89
cdif.rouen-1@dgi.finances.gouv.fr

Cet extrait de plan vous est délivré par :

cadastre.gouv.fr

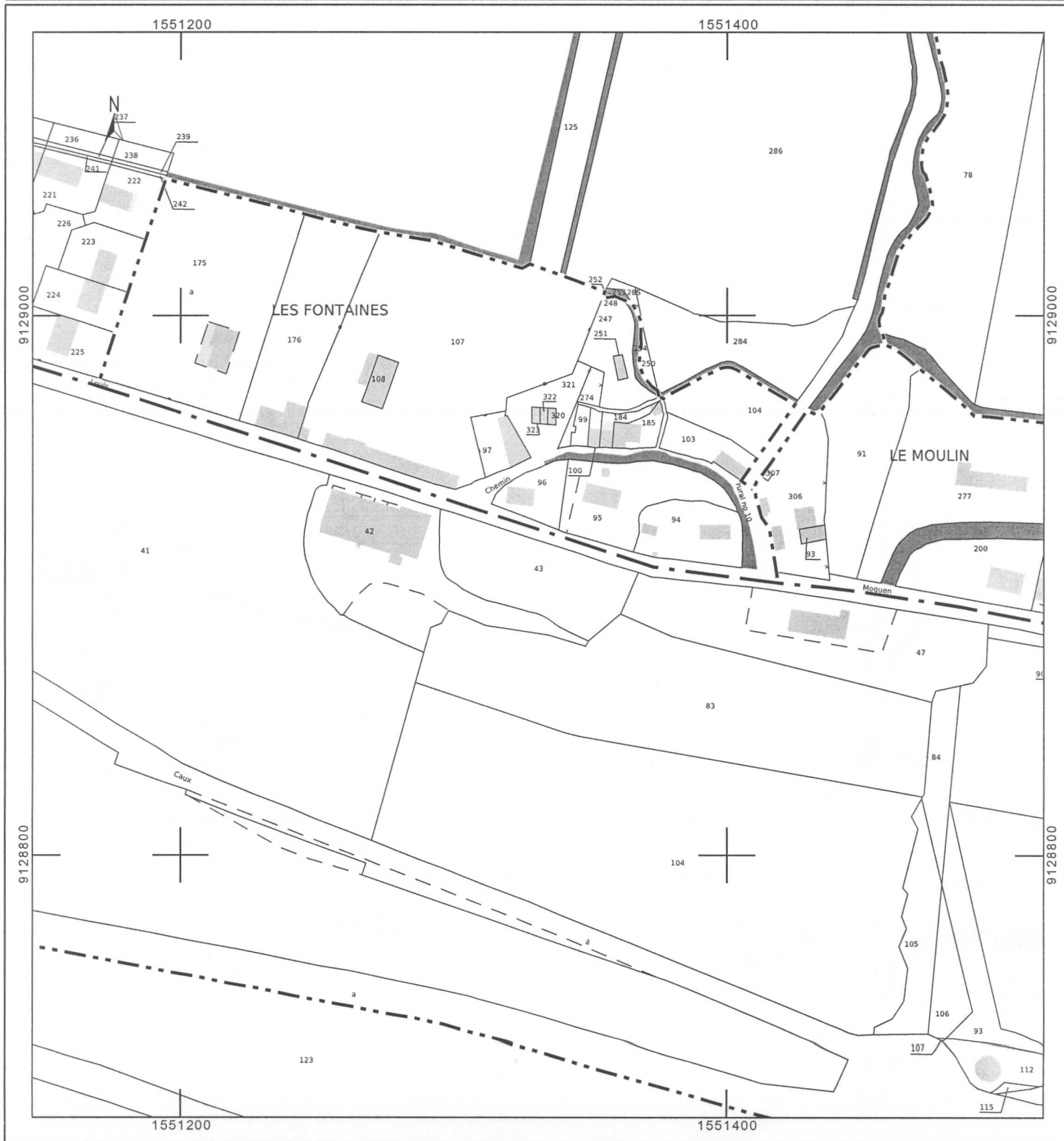



107

Chemin rural n° 10 - Allée des Sources

97

96

95

Lot A
Superficie = 227 m² environ
Parcelle cadastrée section AE n°43 (p1)

94

Rue

Louis

Moguen

application de la limite cadastrale actuelle

nouvelle limite de propriété

Lot B
Superficie = 1584 m² environ
Parcelle cadastrée section AE n°43 (p2)

AE 42

-980

40

60

80

100

960

