propriétés Ville de ROUEN

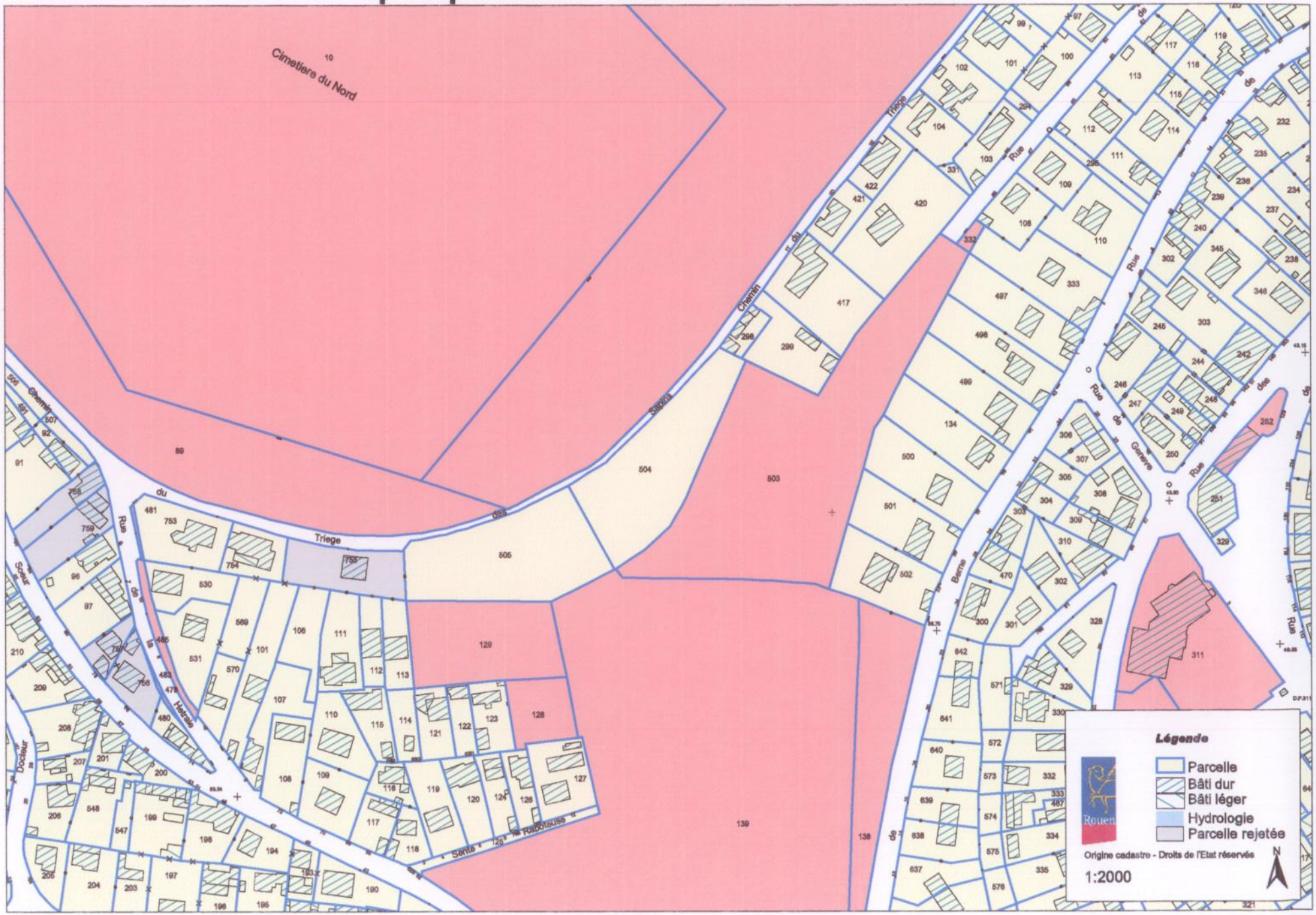

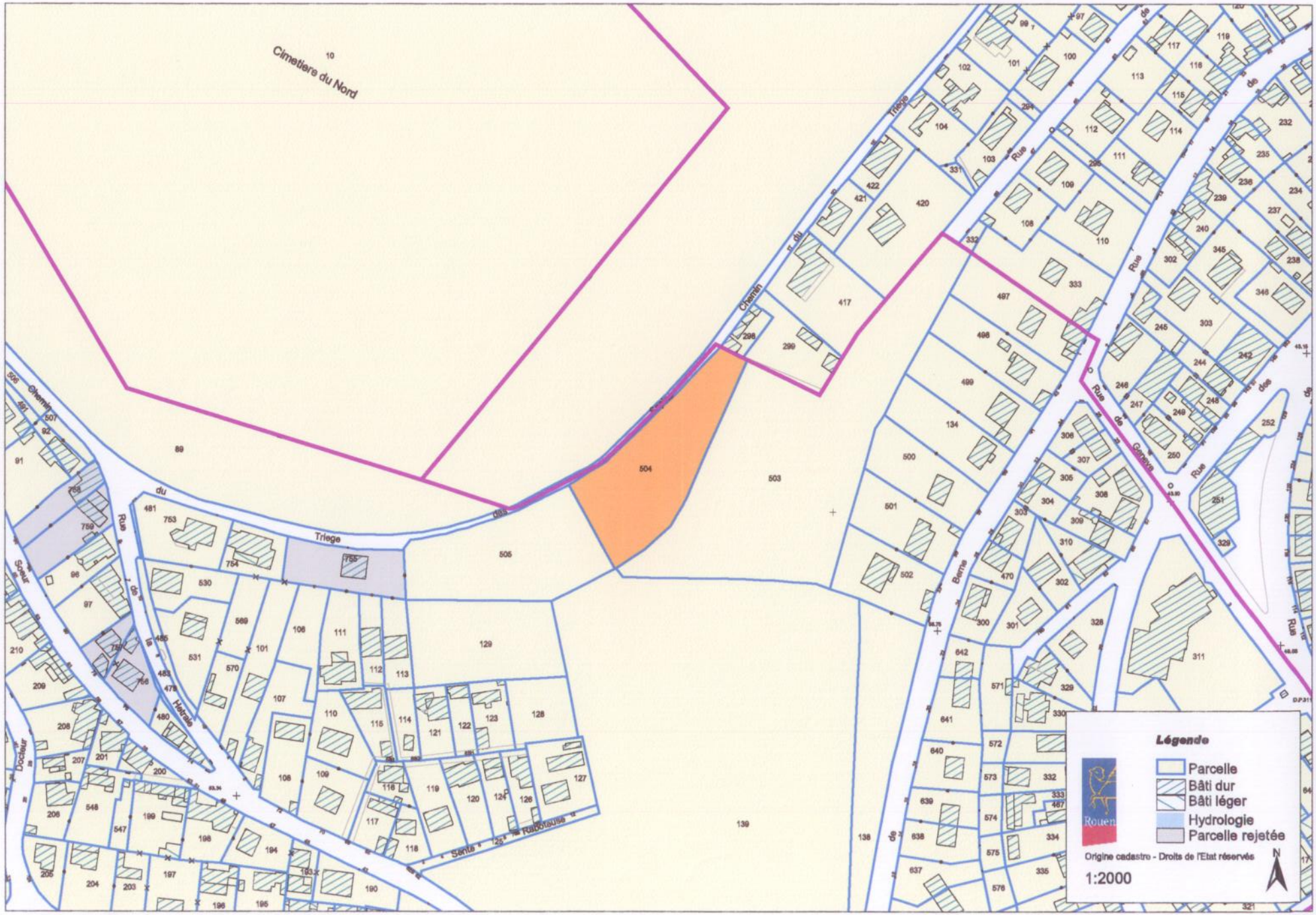
Cimetiere du Nord
Triege
Chemin du
Rue de la Herale
Docteur Soeur
Rue de Berne
Rue de Geneve
Rue des
Sente de la Rabotteuse
Légende
Parcelle
Bâti dur
Bâti léger
Hydrologie
Parcelle rejetée
Rouen
Origine cadastre - Droits de l'Etat réservés
1:2000
N