REGION HAUTE NORMANDIE
CHAPELLE CORNEILLE A ROUEN
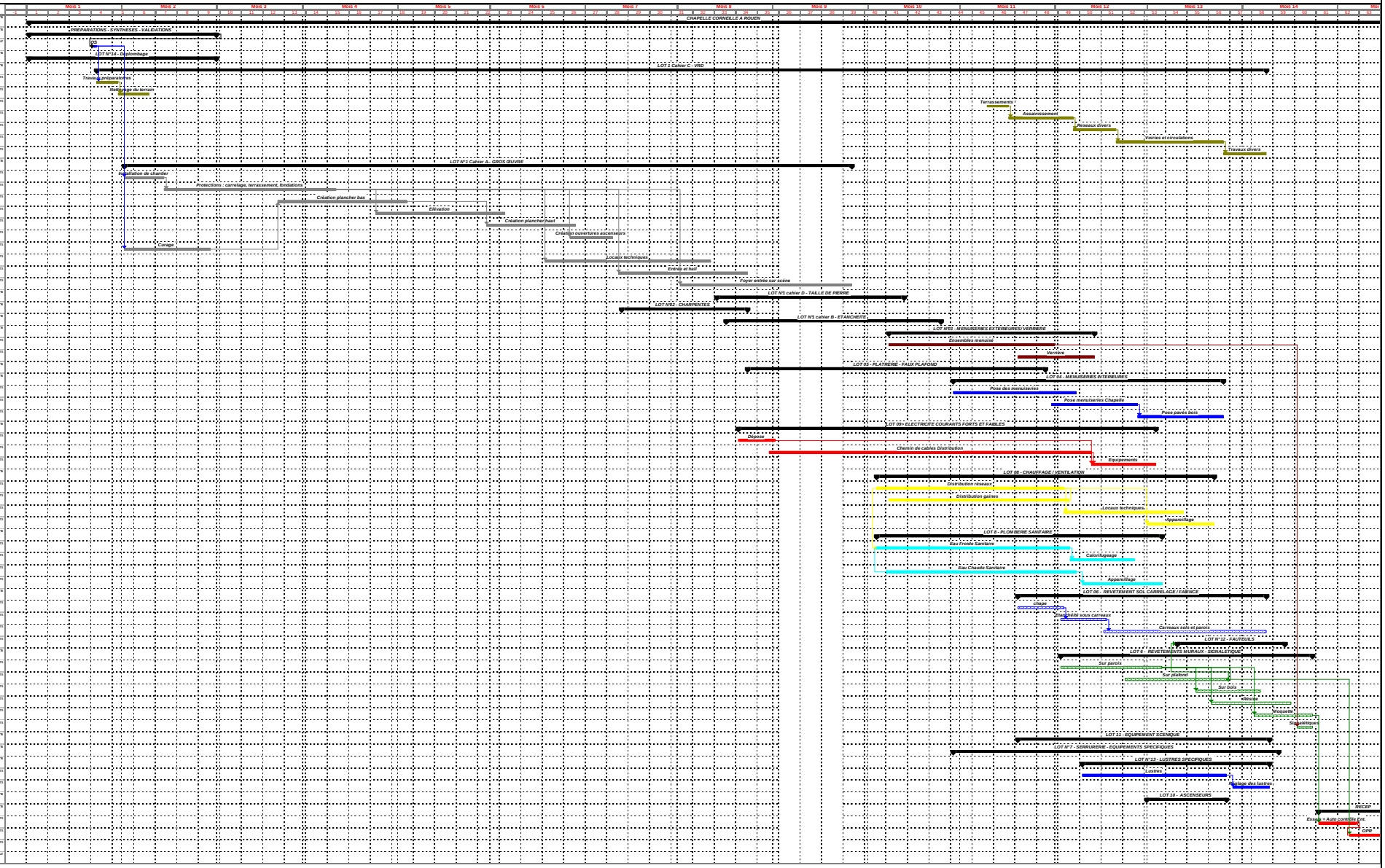
N°	Nom de la tâche	Durée
1	**CHAPELLE CORNEILLE A ROUEN**	**310 jours**
2	**PREPARATIONS - SYNTHESES - VALIDATIONS**	**45 jours**
3	**OS**	1 jour
4	**LOT N°14 - Déplombage**	**45 jours**
5	**LOT 1 Cahier C - VRD**	**258 jours**
7	Travaux préparatoires	5 jours
8	Nettoyage du terrain	8 jours
9	Terrassements	5 jours
10	Assainissement	15 jours
11	Reseaux divers	10 jours
12	Voiries et circulations	25 jours
13	Travaux divers	10 jours
14	**LOT N°1 Cahier A- GROS ŒUVRE**	**154 jours**
15	Installation de chantier	9 jours
16	Protections : carrelage, terrassement, fondations	40 jours
17	Création plancher bas	30 jours
18	Elévation	30 jours
19	Création plancher haut	21 jours
20	Création ouvertures ascenseurs	10 jours
21	Curage	20 jours
22	Locaux techniques	40 jours
23	Entrée et hall	30 jours
24	Foyer entrée sur scène	25 jours
25	**LOT N°1 cahier D - TAILLE DE PIERRE**	**30 jours**
27	**LOT N°02 - CHARPENTES**	**29 jours**
28	**LOT N°1 cahier B - ETANCHEITE**	**35 jours**
32	**LOT N°03 - MENUISERIES EXTERIEURES/ VERRIERE**	**49 jours**
33	Ensembles menuisé	40 jours
34	Verrière	19 jours
35	**LOT 05 - PLATRERIE - FAUX PLAFOND**	**54 jours**
37	**LOT 04 - MENUISERES INTERIEURES**	**64 jours**
38	Pose des menuiseries	30 jours
39	Pose menuiseries Chapelle	20 jours
40	Pose pavés bois	20 jours
41	**LOT 09 - ELECTRICITE COURANTS FORTS ET FAIBLES**	**83 jours**
42	Dépose	10 jours
43	Chemin de cables Distribution	60 jours
44	Equipements	15 jours
45	**LOT 08 - CHAUFFAGE / VENTILATION**	**78 jours**
46	Distribution réseaux	43 jours
47	Distribution gaines	42 jours
48	Locaux techniques	29 jours
49	Appareillage	16 jours
50	**LOT 8 - PLOMBERIE SANITAIRE**	**67 jours**
51	Eau Froide Sanitaire	45 jours
52	Calorifugeage	15 jours
53	Eau Chaude Sanitaire	45 jours
54	Appareillage	20 jours
55	**LOT 06 - REVETEMENT SOL CARRELAGE / FAIENCE**	**59 jours**
56	chape	11 jours
57	Etanchéité sous carreaux	11 jours
58	Carreaux sols et parois	39 jours
59	**LOT N°12 - FAUTEUILS**	**25 jours**
60	**LOT 6 - REVETEMENTS MURAUX - SIGNALETIQUE**	**60 jours**
61	Sur parois	25 jours
62	Sur plafond	25 jours
63	Sur bois	15 jours
64	Résine	20 jours
65	Moquette	15 jours
66	Signalétiques	5 jours
67	**LOT 11 - EQUIPEMENT SCENIQUE**	**60 jours**
72	**LOT N°7 - SERRURERIE - EQUIPEMENTS SPECIFIQUES**	**76 jours**
86	**LOT N°13 - LUSTRES SPECIFIQUES**	**45 jours**
87	Lustres	35 jours
88	Réglage des lustres	10 jours
89	**LOT 10 - ASCENSEURS**	**20 jours**
92	**RECEPTION**	**25 jours**
92	Essais + Auto contrôle Ent.	10 jours
94	OPR	8 jours
95	Levée de réserve	8 jours
96	Réception	1 jour