

VILLE DE ROUEN - 76 -
Rue Jean Philippe Rameau
Rue César Franck

Propriété de LA VILLE

PLAN DE DIVISION ET DE BORNAGE

Echelle: 1/500

L'ensemble de cette propriété cadastré section DV n°254, 255, 284 et 285 fait l'objet d'un document d'arpentage. (dmpc 5183J)
Les limites du lot sont issues d'archives des archives de M. POILEUX, géomètre-expert.
L'identité des bornants est fournie à titre indicatif.
Les cotes ne seront définitives qu'après bornage.
Bornage effectué le 29/01/15
Les coordonnées X et Y sont rattachées au système de coordonnées CC50 par TERIA

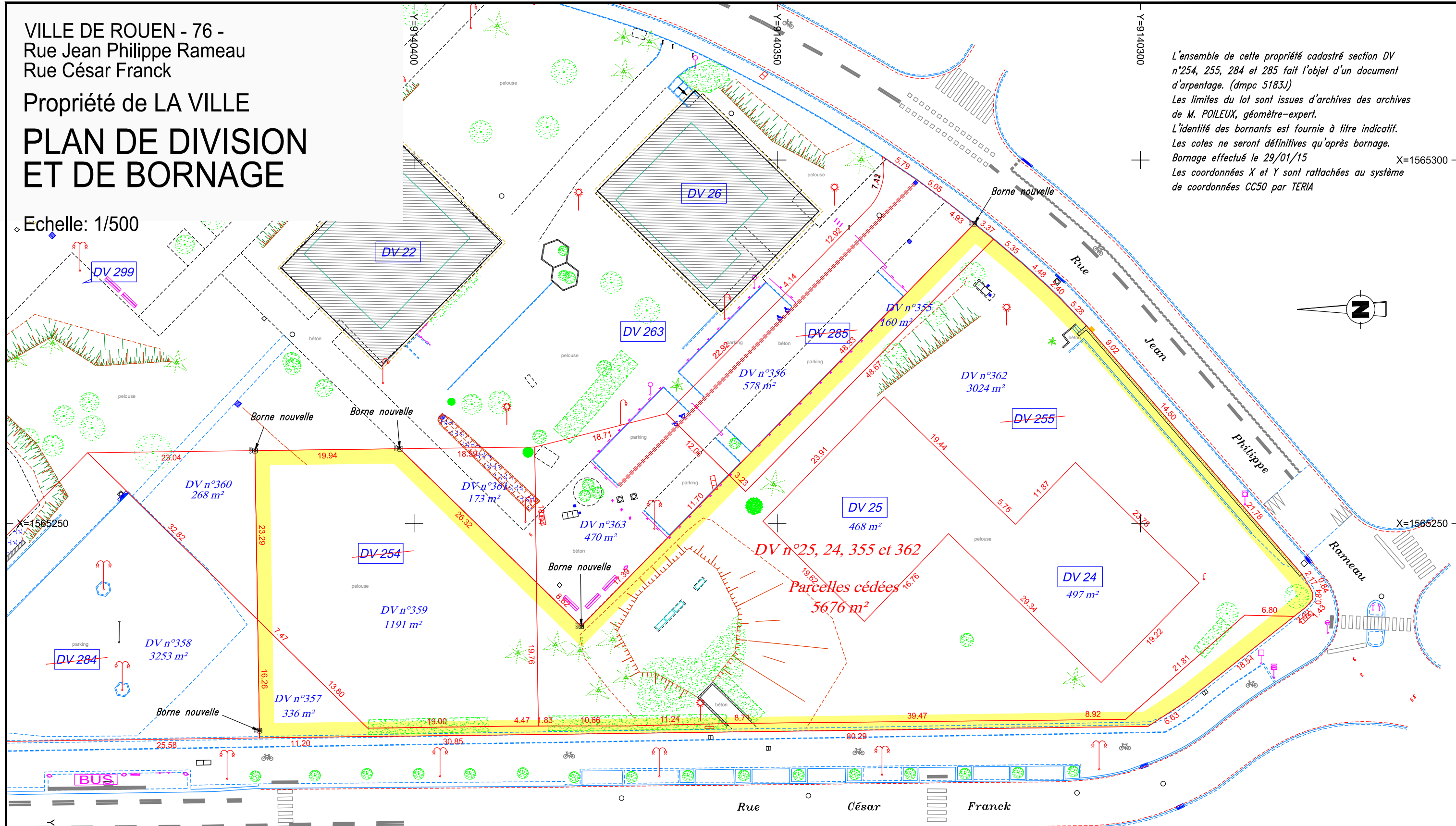

S:\16378\doc\lsj\plans\rameau-1\plan parcellaire\16378_DIV_00.dwg

GEOMETRES - EXPERTS



Patrick LECOURT
Benoit SANTUS
Olivier JUMENTIER
Erwan QUINIOU

No du Dossier
1-16378

Indice
0.0

Date 20/11/14
Resp.: EQ/SF

Reproduction Réservée

1000 chemin de Clères 76230 Bois Guillaume
Tél 02 35 70 54 60 Fax 02 35 15 28 45
geometres@ge-rouen.fr

Situation ancienne		Situation nouvelle	
Parcelle	Surface	Parcelle	Surface
DV n°24	497 m ²	DV n°24	497 m ²
DV n°25	468 m ²	DV n°25	468 m ²
DV n°254	1632 m ²	DV n°359	1191 m ²
		DV n°360	268 m ²
		DV n°361	173 m ²
DV n°255	3496 m ²	DV n°362	3024 m ²
		DV n°363	470 m ²
DV n°284	3589 m ²	DV n°357	336 m ²
		DV n°358	3253 m ²
DV n°285	737 m ²	DV n°355	160 m ²
		DV n°356	578 m ²
Total:	10419 m²		10418 m²
		Erreur cadastrale 1 m ²	

LEGENDE

- Repères dimensionnels du plan..... —X=5000 —Y=1500 +
- Borne OGE, Borne Grès.....
- Poteau : FT, EDF BT, EDF MT, EDF HT, Candélabres.....
- Bouche : (Affluements) Eau, Gaz, Incendie.....
- Plaque, Plaque FT, Tampons, Grille, Avaloirs (Affluements).....
- Courbe de niveau, Point de niveau.....
- Bati : Dur, Léger, Ruine, Surplomb.....
- Mur, Mur bahut, Mur de soutènement.....
- Glissière de sécurité, Rondins, Garde-fou.....
- Pallissade, Lice béton.....
- Cloture barbelée, Cloture grillagée, Haie.....
- Talus : Haut..... Pied.....
- Arbre : Feuillu, Conifère, Souche.....
- Zone plantée, boisée, Taillis.....
- Bordure de trottoir, Bateau.....
- Changement de nature de sol.....
- Caniveau.....
- Mobilier urbain.....