

# QUARTIER : EST / GRIEU-VALLON SUISSE - ST HILAIRE

P. C. N° : 2014 / 50113

Adresse des travaux :  
**10 Rue Romain Rolland**

Pétitionnaire :  
**Mr Jean-Félix FAHMY**

Maître d'Œuvre  
Architecte  
**Mr Yves-Charles  
FAHMY**

Travaux : **Extension**

Surface: **40 m<sup>2</sup>**

Plan de cadastre  
et de situation :

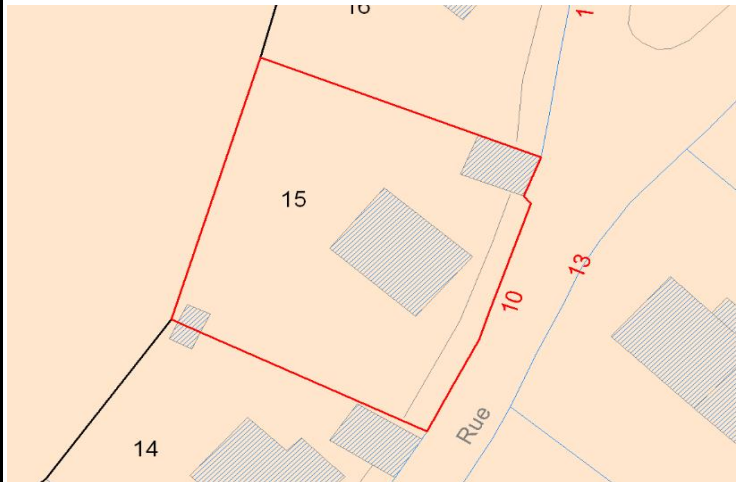
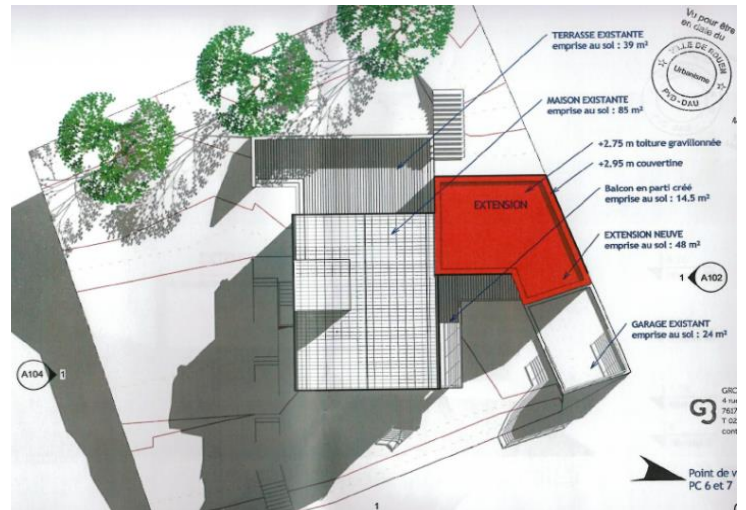

Image projet :



Plan masse :



Date de délivrance du permis : **09/03/2015**