

# QUARTIER : OUEST / PASTEUR

P. C. N° : 2014 / 50135

Adresse des travaux :  
**135 RUE DE CONSTANTINE**

Pétitionnaire : SNC GEORGES V NORMANDIE  
Maître d'Œuvre Architecte : Mr ELIE

Travaux : **Construction neuve**

Surface: **7855 m<sup>2</sup>**

Nombre de logements: **192**  
dont 137 logements étudiants et 55 logements  
locatifs sociaux

Typologie:

T1: 129	T3: 25	T5 et +: 1
T2: 23	T4: 14	

Plan de cadastre  
et de situation :

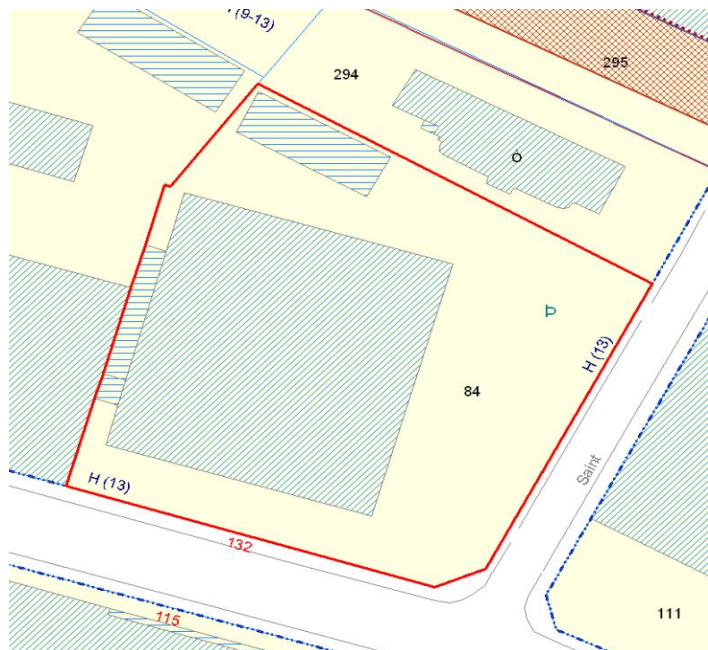
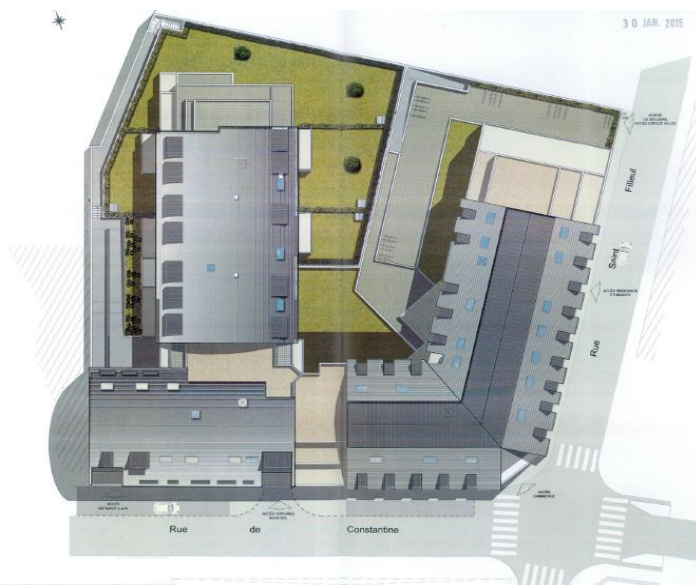

Image projet :



Plan masse :



Date de délivrance du permis : **04/05/2015**