QUARTIER : OUEST / PASTEUR

P. C. N° : **2011 / 50295 M1**

Adresse des travaux :
50 RUE STANISLAS GIRARDIN

Pétitionnaire :
LOGISEINE

Maître d'Œuvre
Architecte
CBA Architecture

Travaux : **Construction neuve (Foyer Travailleurs Immigrés)**

Surface: **6404 m²**

Nombre de logements: **216**

Typologie:

T1: 216

Plan de cadastre et de situation :

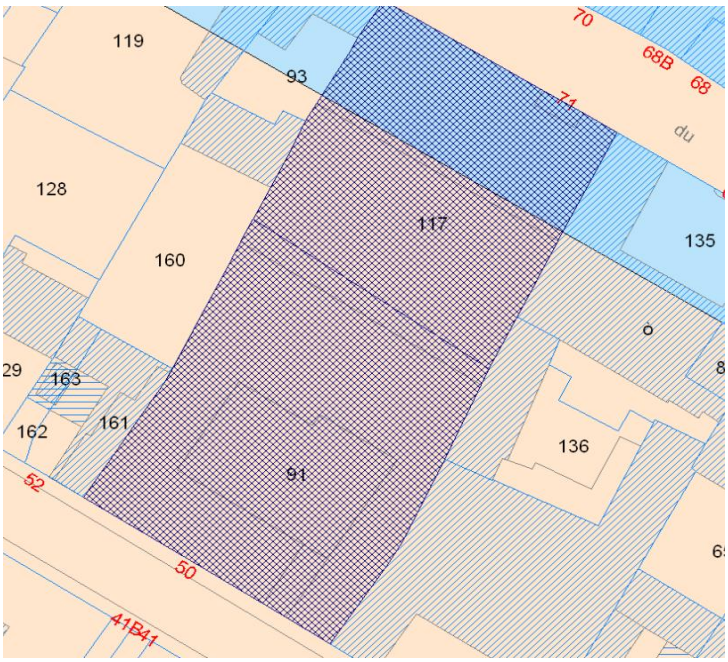

Image projet :

Plan masse :

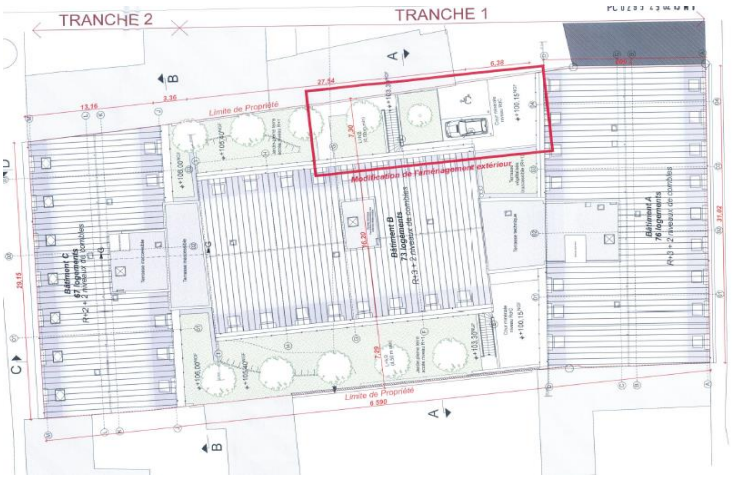

Date de délivrance du permis : **08/07/2015**

Modificatif: modification de façades, modifications intérieures (locaux logistiques et de service de la résidence), stationnement modifié