

QUARTIER : RIVE GAUCHE - SAINT- CLEMENT / JARDIN DES PLANTES

P. C. N° : 2012 / 50481
M04

Adresse des travaux :
RUE DE LA MOTTE

Pétitionnaire :
CIRMAD PROSPECTIVES

Maître d'Œuvre
Architecte
**MR BIDAUD
CHRISTOPHE**

Travaux :
Démolition et construction neuve

Surface : 11 326 m²

Plan de cadastre
et de situation :



Image projet :



Plan masse :

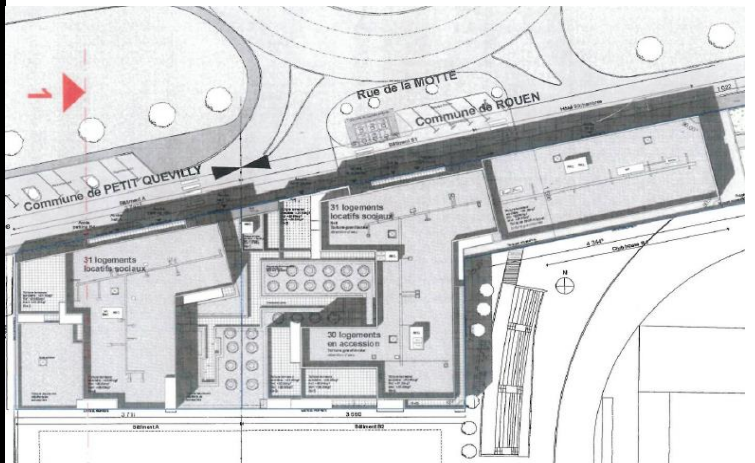

Date de délivrance du permis : 11/08/2015