

QUARTIER : RIVE GAUCHE - SAINT CLEMENT / JARDIN DES PLANTES

P. C. N° : 2015 / 50040

Adresse des travaux :
31 Avenue de Caen - 2 Rue du Terrain

Pétitionnaire : **BOUYGUES IMMOBILIER**
Maître d'Œuvre Architecte : **MR ELIE ALAIN**

Travaux : **Construction neuve**

Surface : **10 541 m²**

Nombre de logements: **156**
dont logements sociaux: **42**

Typologie:

T1:	3	T3:	78	T5 et +:	1
T2:	42	T4:	32		

Plan de cadastre
et de situation :

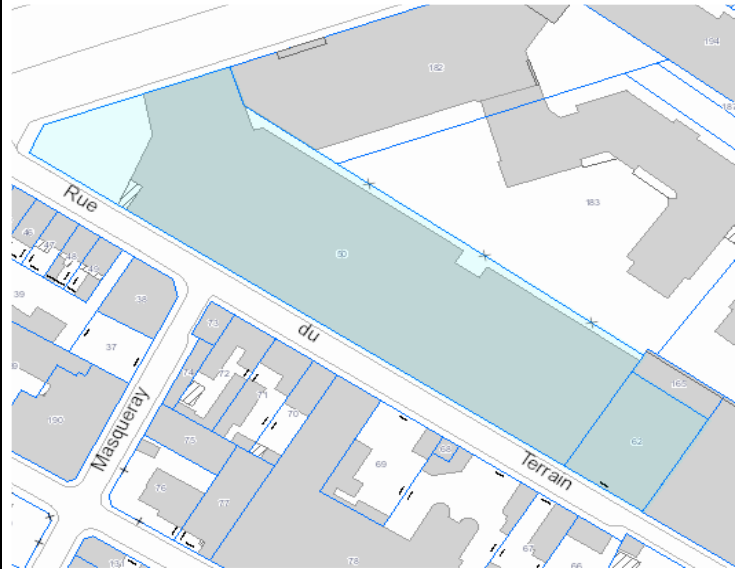
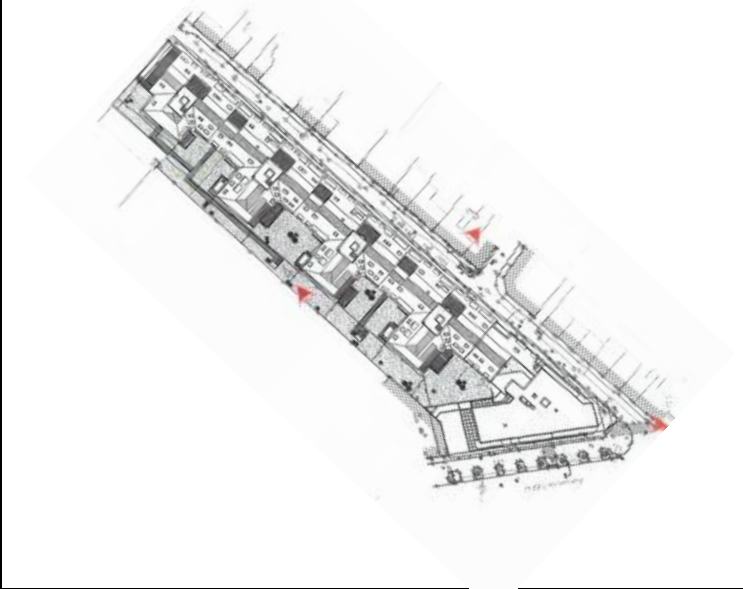

Image projet :



Plan masse :



Date de délivrance du permis : 07/09/2015