

QUARTIER : EST / MONT GARGAN

P. C. N° : 2015 / 50097

Adresse des travaux :
110 RUE ANNIE DE PENE

Pétitionnaire :
MR ROBERT QUENTIN

Maître d'Œuvre
Architecte

Travaux : **Extension d'habitation**

Surface: **24,15 m²**

Plan de cadastre
et de situation :



Image projet :

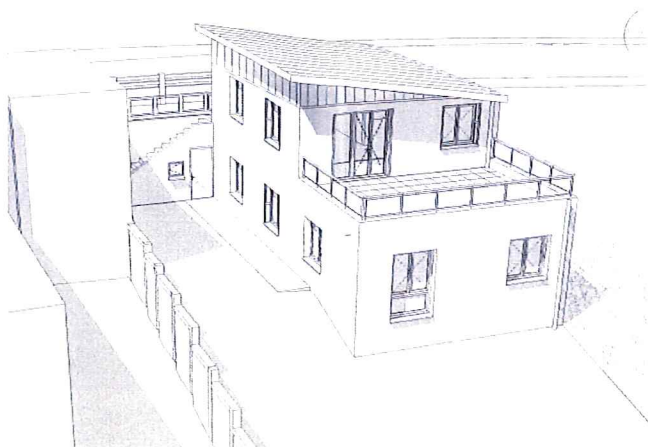

Plan masse :



Date de délivrance du permis: 15/02/2016

QUARTIER : EST / MONT GARGAN

P. C. N° : 2014 / 50115
M1

Adresse des travaux :
103 RUE DES BROCHES

Pétitionnaire :
MR LANDAIS BERTRAND
MME ALAUX STEPHANIE

Travaux : Création d'un local annexe à destination d'atelier

Surface: 32,00 m²

Plan de cadastre
et de situation :



Image projet :

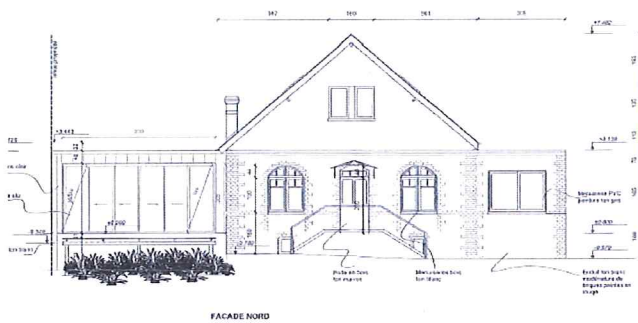

Plan masse :

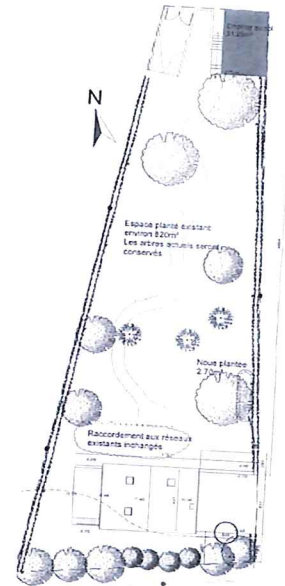

Date de délivrance du permis: 10/02/2016

QUARTIER : EST / MONT GARGAN

P. C. N° : 2015 / 50068

Adresse des travaux :
1 RUE LEONARD BORDES

Pétitionnaire :
MR EMMANUEL COME

Maître d'Œuvre
Architecte

Travaux : Extension et surélévation

Surface: 38,00 m²

Plan de cadastre
et de situation :

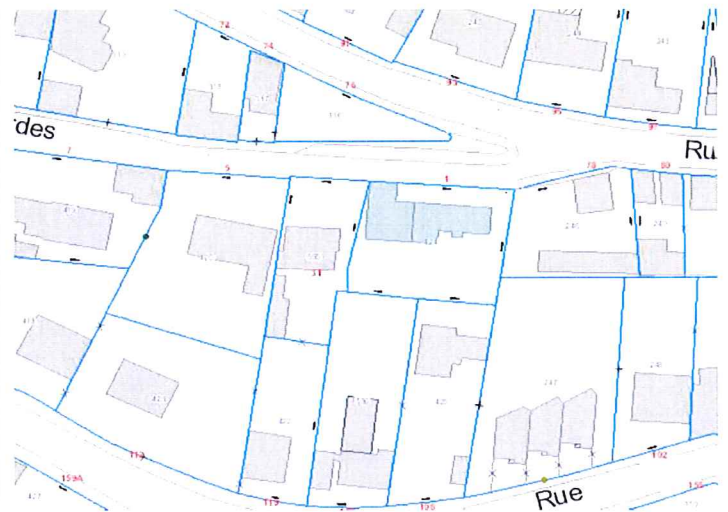
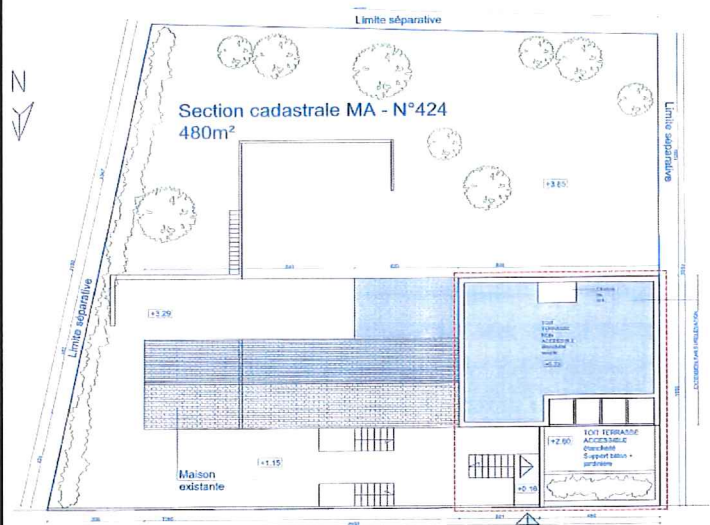

Image projet :



Plan masse :



Date de délivrance du permis: 20/01/2016

QUARTIER : EST / MONT GARGAN

P. C. N° : 2015 / 50083

Adresse des travaux :
1 RUE DE GERMONT

Pétitionnaire :
CHU ROUEN

Maître d'Œuvre
Architecte
MR GARDAIS

Travaux : Surélévation du pavillon pédiatrie

Surface: 220,00 m²

Plan de cadastre
et de situation :

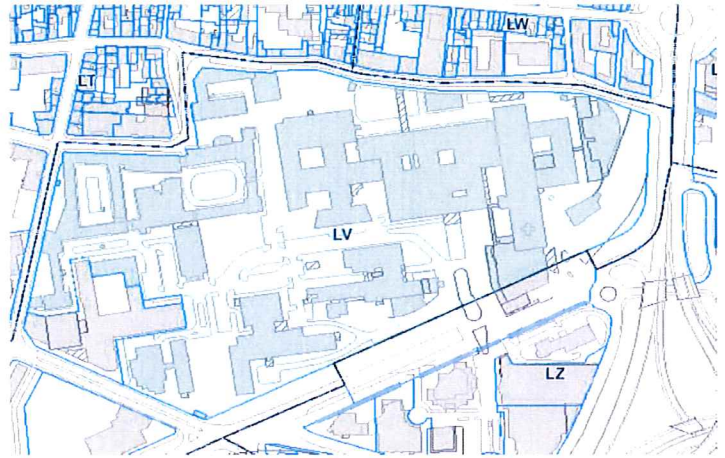
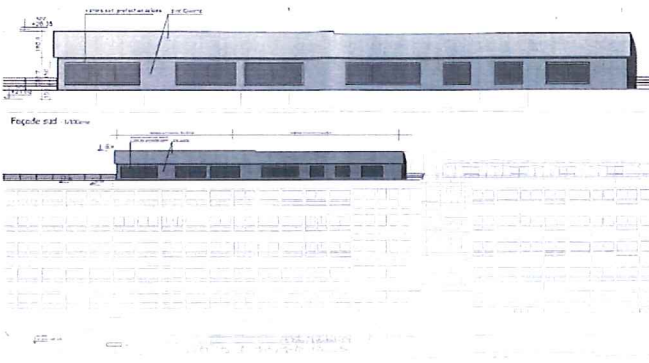
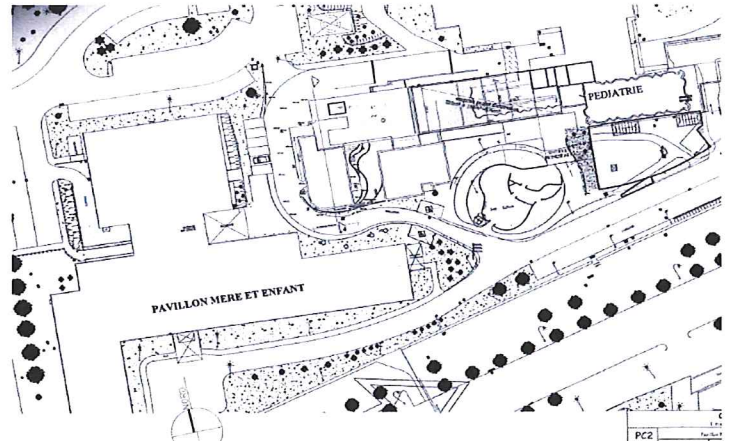

Image projet :



Plan masse :



Date de délivrance du permis: 04/02/2016