

# QUARTIER : RIVE GAUCHE / ST-CLEMENT - JARDIN DES PLANTES

P. C. N° : 2016 / 50046

Adresse des travaux :  
**19 RUE THEOPHILE MEUNIER**

Pétitionnaire :  
**MR GOULEY ARNAUD**

Maître d'Œuvre  
Architecte  
**AGENCE  
CAS'ART**

Travaux: **Travaux sur construction existante  
avec création de 2 logements**

Surface: 3,84 m<sup>2</sup>

Nombre de logements: 2

Typologie: 2 T2

Plan de cadastre  
et de situation :

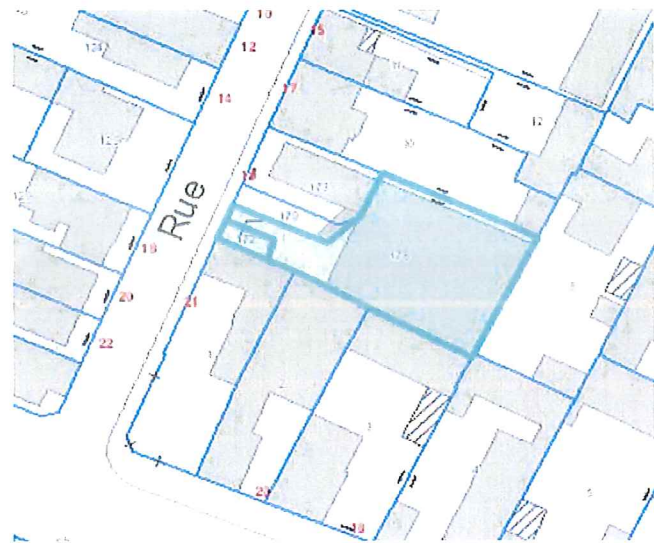
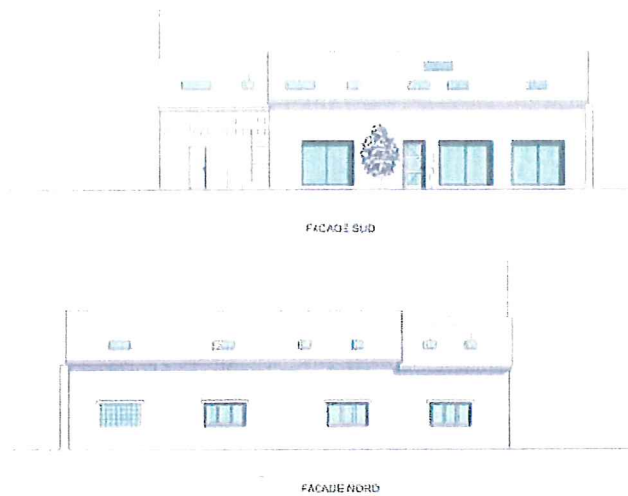
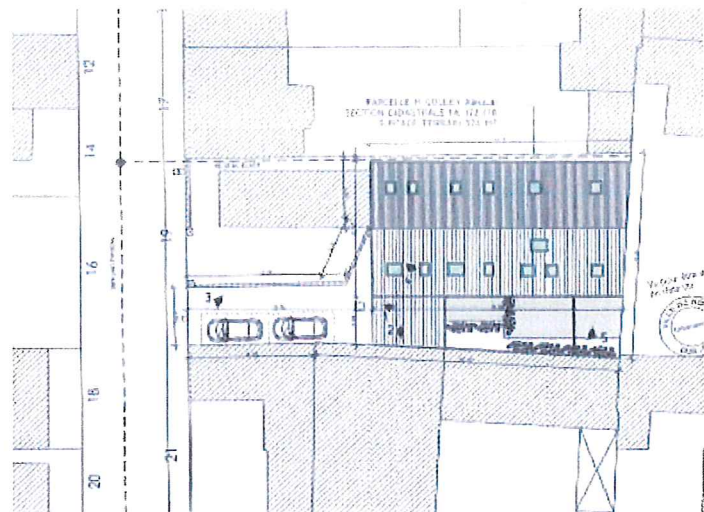

Image projet :



Plan masse :



Date de délivrance du permis : 07/07/2016

**QUARTIER : RIVE GAUCHE / CENTRE VILLE RIVE GAUCHE**

**P. C. N° : 2015 / 50081  
M1**

Adresse des travaux :  
**10 RUE DE L'INDUSTRIE  
ILE LACROIX**

Pétitionnaire :  
**PROMACTION**

Maître d'Œuvre  
Architecte  
**MR CAMILLERAPP  
ATELIER DE LA  
CORDERIE**

Travaux: Réaménagement de bureaux

Surface: 94 m<sup>2</sup>

Plan de cadastre  
et de situation :

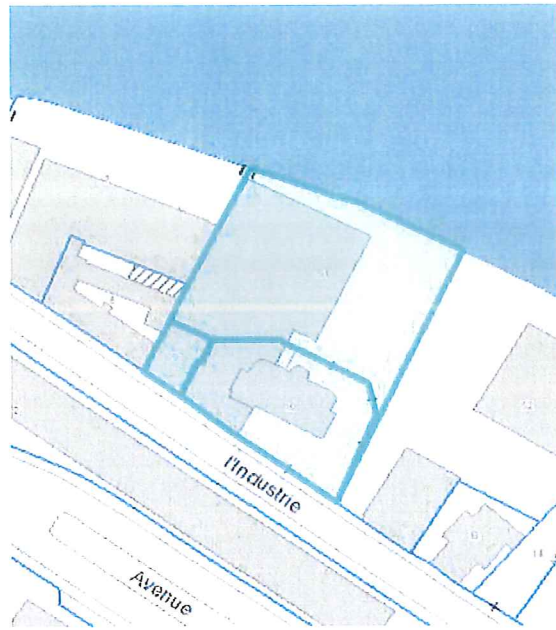
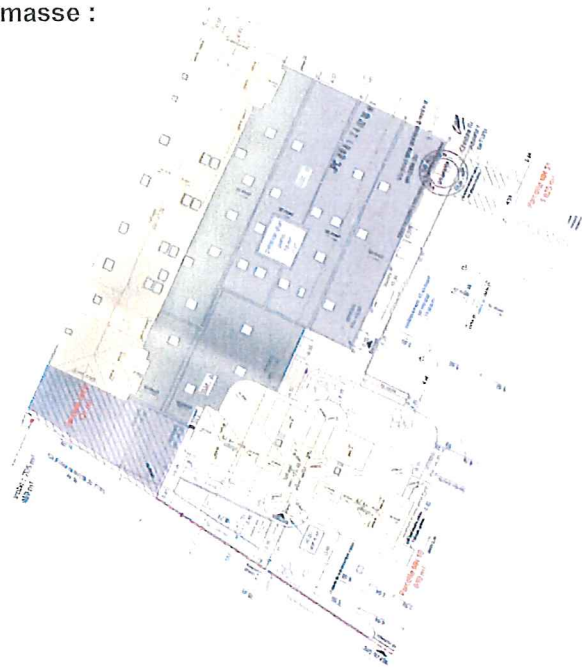

Image projet :



Plan masse :



Date de délivrance du permis : 11/07/2016

Date de délivrance du permis initial: 02/02/2016

# QUARTIER : RIVE GAUCHE / ST-CLEMENT - JARDIN DES PLANTES

P. C. N° : 2016 / 50018

Adresse des travaux :  
**12 RUE GEORGES CUVIER**

Pétitionnaire :  
**MR ET MME DANEZAN  
BAPTISTE**

Maître d'Œuvre  
Architecte  
**MR LEFRANCOIS  
YANN**

Travaux: **Surélévation de l'habitation**

Surface: **19,37 m<sup>2</sup>**

Plan de cadastre  
et de situation :

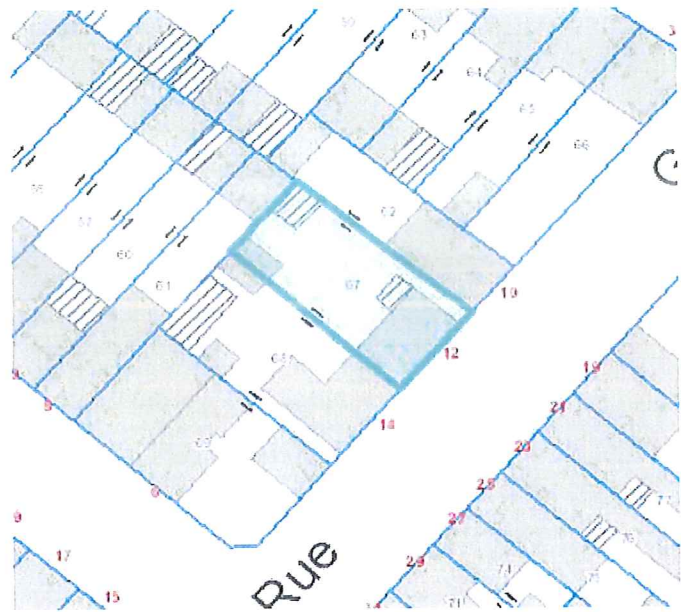
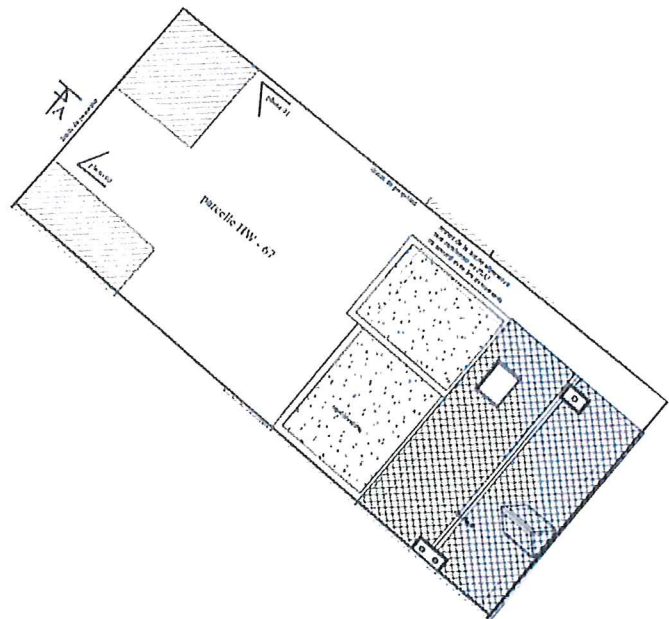

Image projet :



Plan masse :



Date de délivrance du permis : 23/06/2016

**QUARTIER : RIVE GAUCHE / CENTRE VILLE RIVE GAUCHE**

**P. C. N° : 2016 / 50032**

Adresse des travaux :  
**RUE GADEAU DE KERVILLE  
CENTRE COMMERCIAL SAINT-SEVER**

Pétitionnaire :  
**SCI CENTRE COMMERCIAL  
ROUEN SAINT SEVER**

Maître d'Œuvre  
Architecte  
**MR KERIHUEL  
YVES**

Travaux: **Démolition partielle et rénovation du  
centre commercial**

Surface: **285,6 m<sup>2</sup>**

Plan de cadastre  
et de situation :

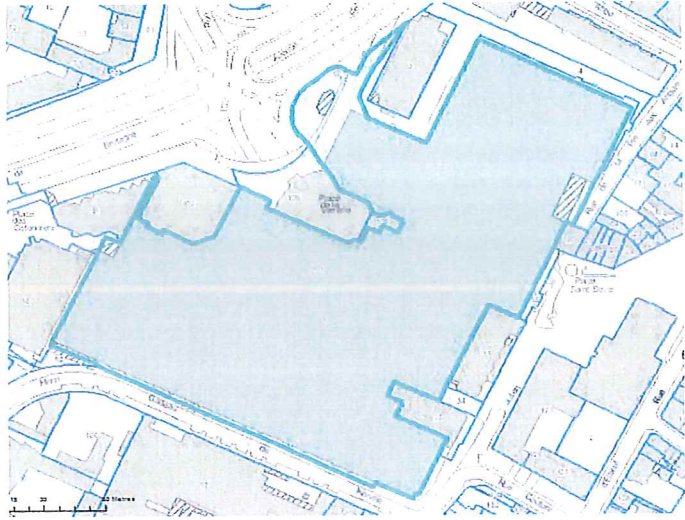

Image projet :



Plan masse : Néant

Date de délivrance du permis : 03/08/2016

# QUARTIER : RIVE GAUCHE / ST-CLEMENT - JARDIN DES PLANTES

P. C. N° : 2016 / 50038

Adresse des travaux :  
**69 RUE MERIDIENNE**

Pétitionnaire :  
**SCI SOJECA  
MR CAVELIER DIDIER**

Travaux: **Extension et rénovation**

Surface: 25 m<sup>2</sup>

Maître d'Œuvre  
Architecte

Plan de cadastre  
et de situation :

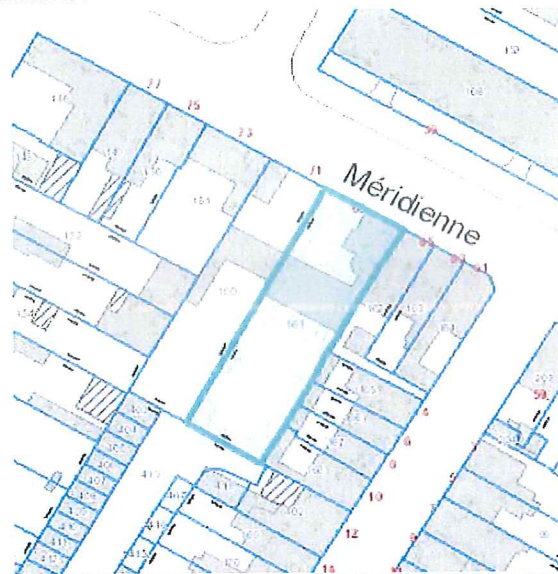
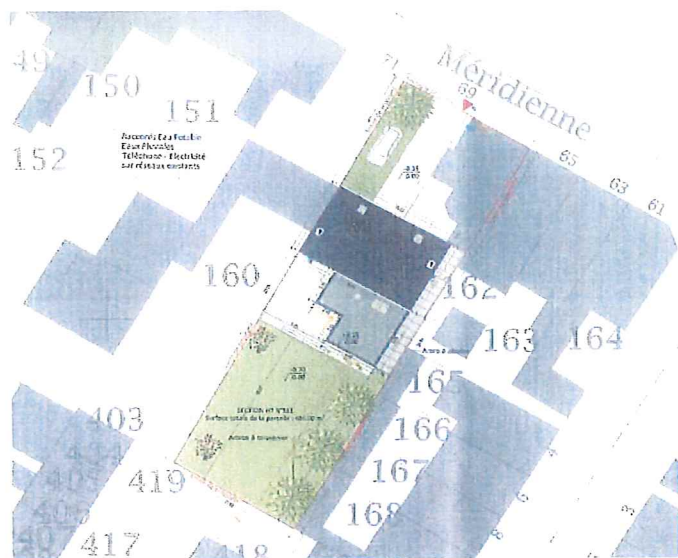

Image projet :



Plan masse :



Date de délivrance du permis : 03/08/2016

# QUARTIER : RIVE GAUCHE / ST-CLEMENT - JARDIN DES PLANTES

P. C. N° : 2014 / 50014  
M1

Adresse des travaux :  
40 RUE DU HAMEAU DES BROUETTES

Pétitionnaire : MR SERANDER ARNAUD  
Maître d'Œuvre Architecte MR BRISSET SWANHILD

Travaux: Extension d'habitation

Surface: 6,97 m<sup>2</sup>

Plan de cadastre  
et de situation :

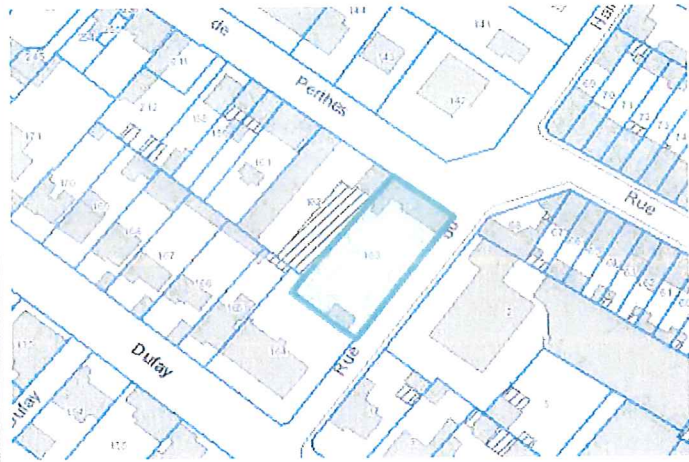
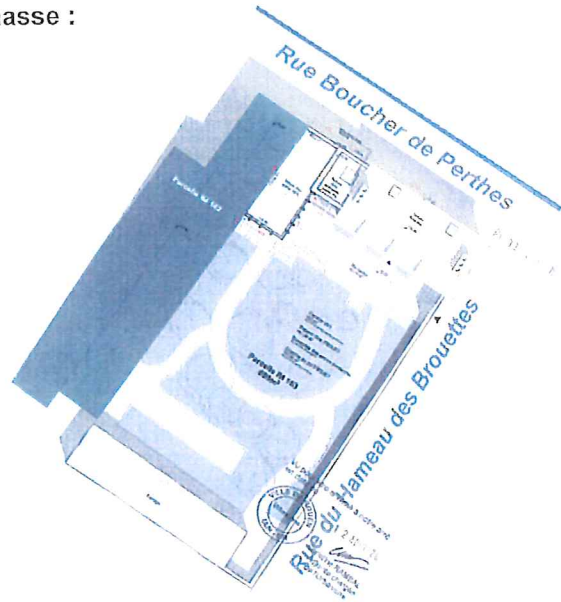

Image projet :



Plan masse :



Date de délivrance du permis : 12/08/2016

Date de délivrance du permis initial: 25/04/2016

# QUARTIER : RIVE GAUCHE / ST-CLEMENT - JARDIN DES PLANTES

P. C. N° : 2014 / 50034  
M1

Adresse des travaux :  
109 AVENUE JEAN RONDEAUX

Pétitionnaire :  
SCCV RONDEAUX  
MR ROUSSEL PATRICK

Maître d'Œuvre  
Architecte  
MR ELIE ALAIN

Travaux: Construction neuve

Surface: 13 713,7 m<sup>2</sup>

Nombre de logements: 201  
dont sociaux: 84

Typologie: T1: 90 T3: 8  
T2: 102 T5: 1

Plan de cadastre  
et de situation :

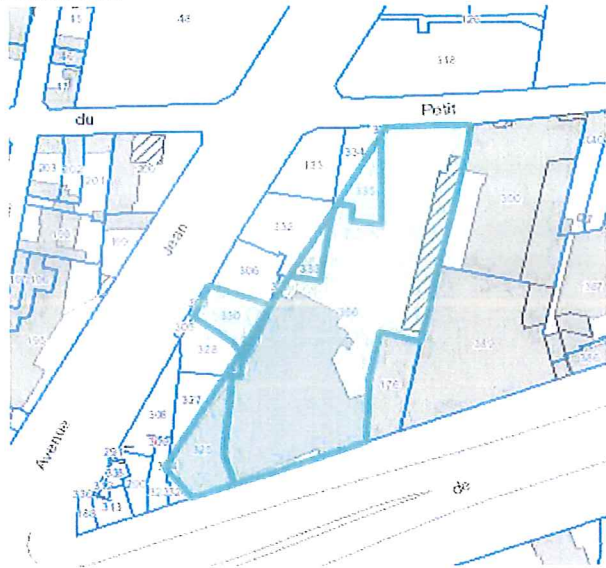
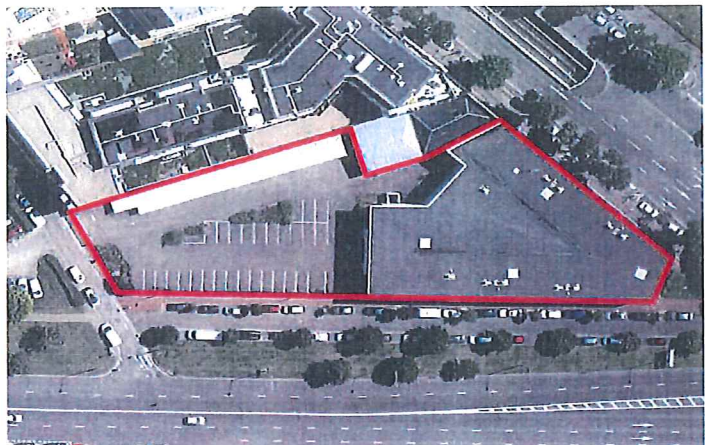

Image projet :



Plan masse :



Date de délivrance du permis : 05/08/2016

Date de délivrance du permis initial: 25/11/2014

# QUARTIER : RIVE GAUCHE / CENTRE VILLE RIVE GAUCHE

P. C. N° : 2015 / 50108

Adresse des travaux :  
54 T RUE DU MAIL

Pétitionnaire :  
MME ET MR JEMILI TAIEB

Maître d'Œuvre  
Architecte  
ATELIER SEINE  
URBAINE

Travaux: Construction neuve

Surface: 449,05 m<sup>2</sup>

Nombre de logements: 5  
dont sociaux: 1

Typologie: T2: 1 T4: 3  
T3: 1

Plan de cadastre  
et de situation :

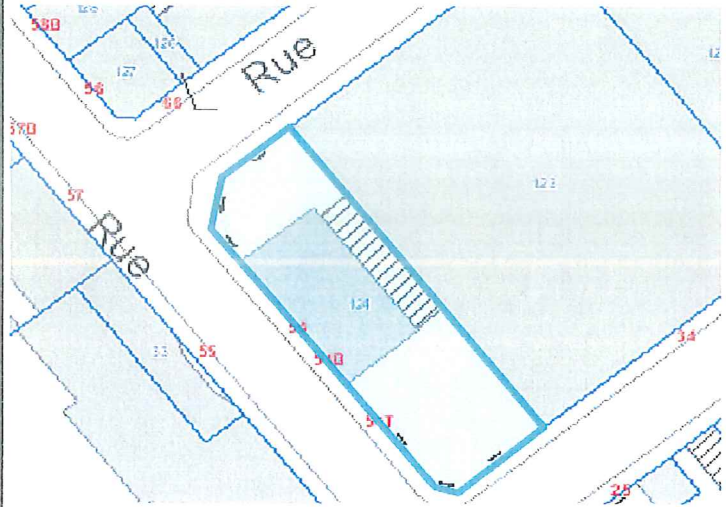
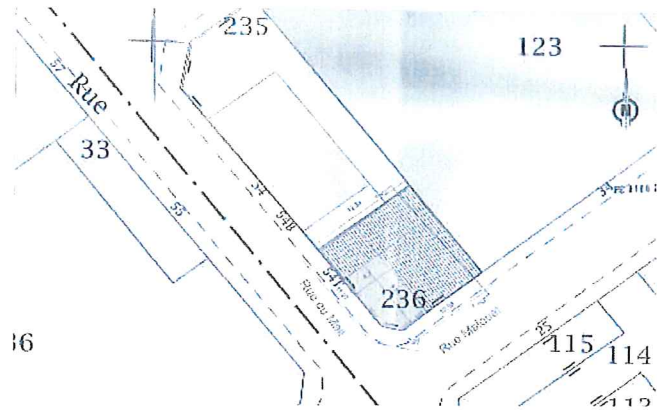

Image projet :



Plan masse :



Date de délivrance du permis : 22/06/2016

Permis transféré le 30/06/2016 à Monsieur KECHABIA Ahcene.