

QUARTIER : EST / MONT GARGAN

P. C. N° : 2016 / 50058

Adresse des travaux :
13 CHEMIN DES NOYERS

Pétitionnaire :
MR GOUJON PASCAL

Maître d'Œuvre
Architecte
ASH
ARCHITECTES

Travaux: Construction d'une maison individuelle

Surface: 208,2 m²

Nombre de logements: 1

Typologie: 1 T6

Plan de cadastre
et de situation :

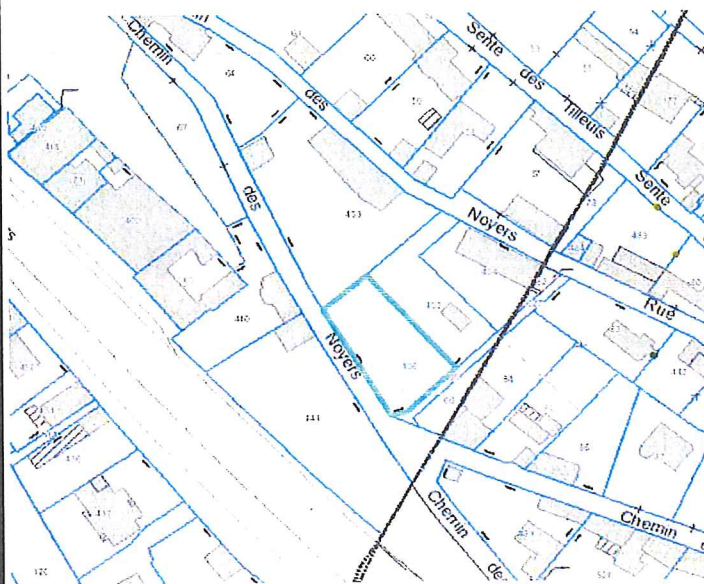
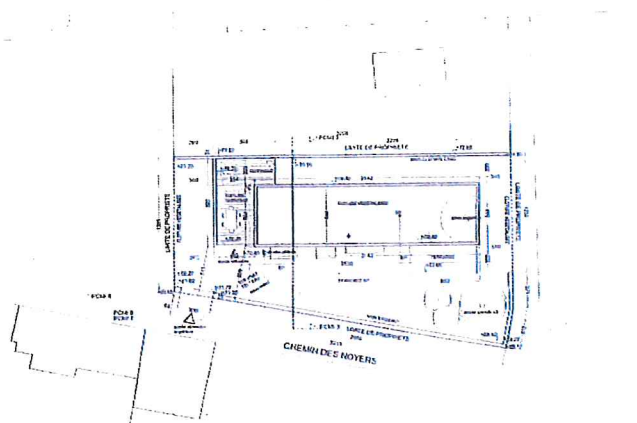

Image projet :



Plan masse :



Date de délivrance du permis : 20/10/2016

QUARTIER : EST / GRIEU - VALLON SUISSE - SAINT HILAIRE

P. C. N° : 2016 / 50076

Adresse des travaux :
18 RUE DES HALLETTES

Pétitionnaire :
**MR ET MME SPERDUTO
ROMUALD**

Maître d'Œuvre
Architecte
**MR NADREAU
PAUL**

Travaux: **Rénovation et extension de l'habitation**

Surface: **87,45 m²**

Plan de cadastre
et de situation :

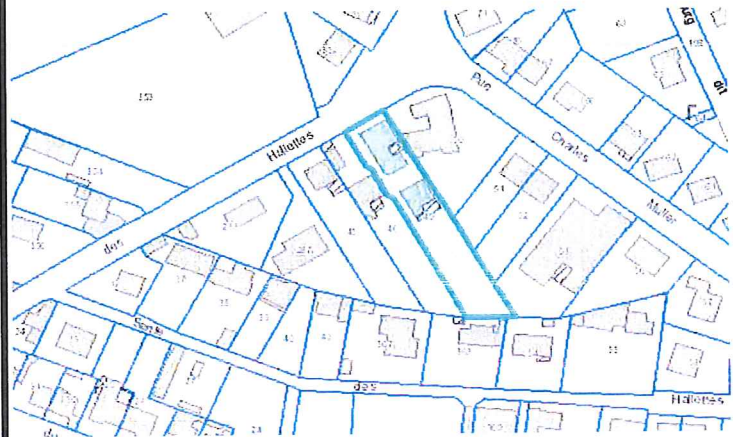
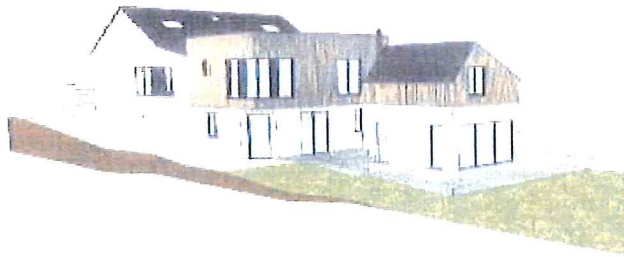

Image projet :



Plan masse :



Date de délivrance du permis : 12/10/2016

QUARTIER : EST / GRIEU - VALLON SUISSE - SAINT HILAIRE

P. C. N° : 2016 / 50088

Adresse des travaux :
IMPASSE DE ZURICH

Pétitionnaire :
**MR ET MME QUILLARD
LECUNFF ALAIN**

Maître d'Œuvre
Architecte
**MR CHASSONNERY
DANIEL**

Travaux: **Construction d'une maison individuelle**

Surface: **146 m²**

Typologie: **1 T5**

Plan de cadastre
et de situation :

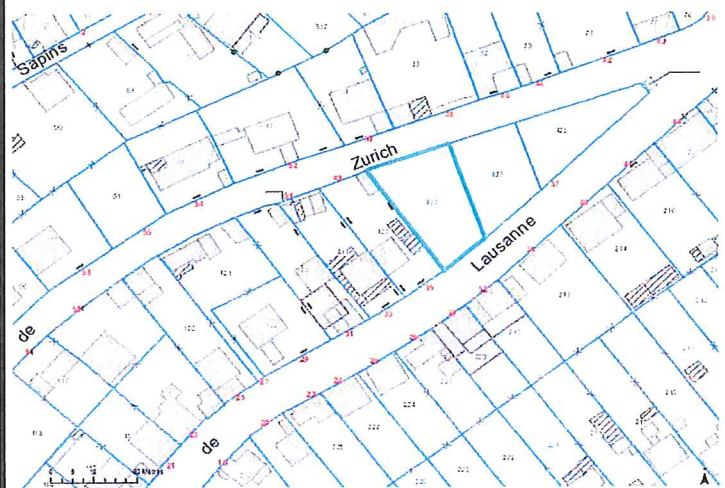
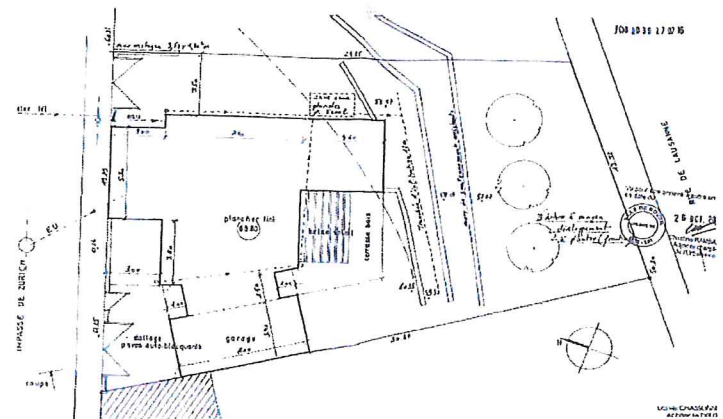

Image projet :



Plan masse :



Date de délivrance du permis : 26/10/2016