

QUARTIER : RIVE GAUCHE / CENTRE VILLE - RIVE GAUCHE

P. C. N° : 2015 / 50065
M1

Adresse des travaux :
131 RUE SAINT SEVER

Pétitionnaire :
MR KARACAYIR OMER

Maître d'Œuvre
Architecte
MME HEGMANN
CORINNE

Travaux: Extension du magasin et travaux sur
construction existante

Surface: 31 m²

Plan de cadastre
et de situation :

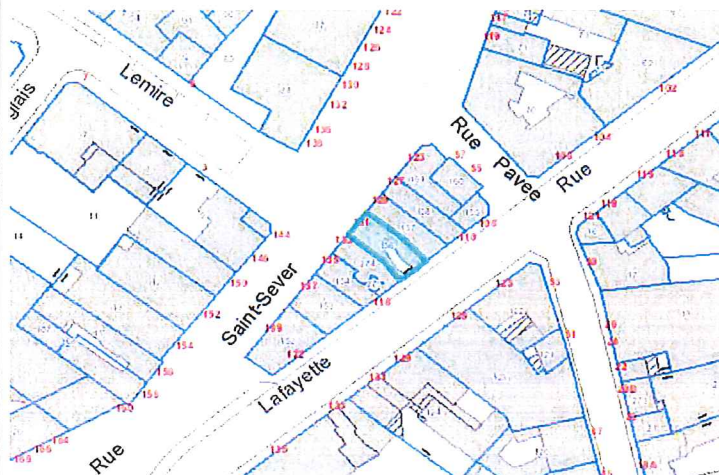
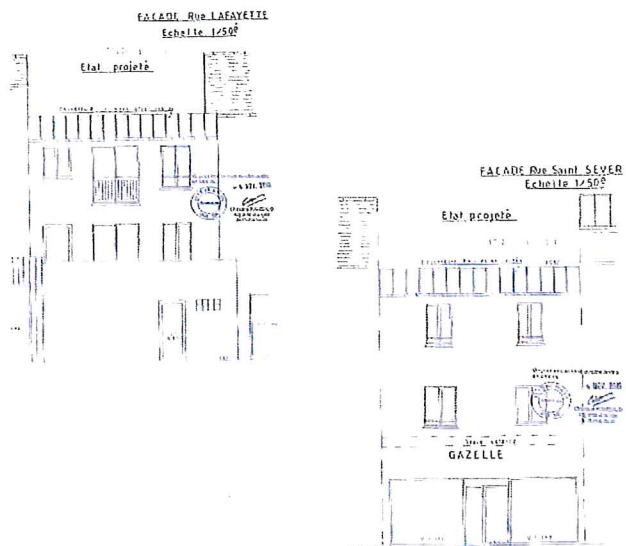
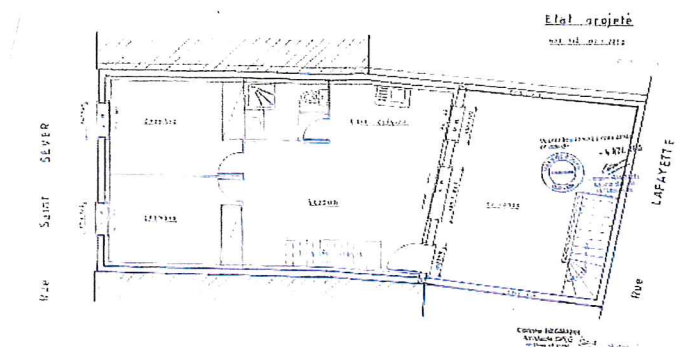

Image projet :



Plan masse :



Date de délivrance du permis initial: 20/11/2015
Date de délivrance du permis modificatif : 04/11/2016

Les modifications portent sur la démolition de l'étage du bâtiment dans la cour et modification de la façade Est.

QUARTIER : RIVE GAUCHE / CENTRE VILLE - RIVE GAUCHE

P. C. N° : 2016 / 50045

Adresse des travaux :
8 RUE MALHERBE

Pétitionnaire :
**CECLEMA POMPES FUNEBRES
MONJANEL**

Maître d'Œuvre
Architecte
**MR RETAILLEAU
MICHEL**

Travaux: **Création d'une chambre funéraire par
changement de destination**

Plan de cadastre
et de situation :

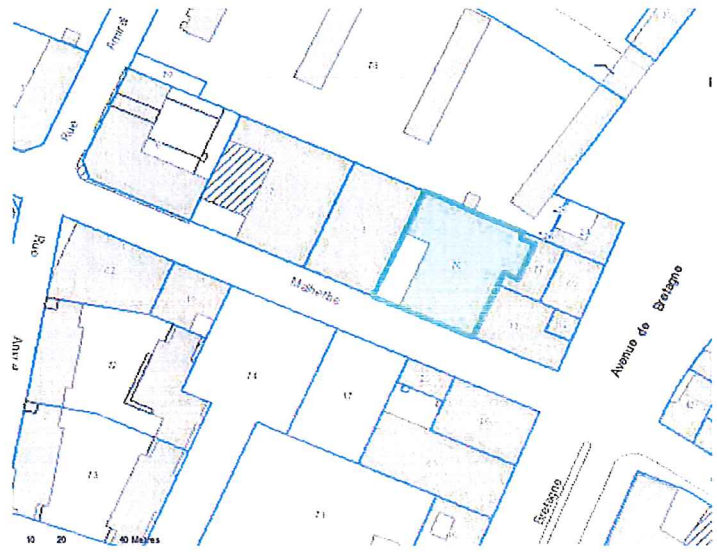
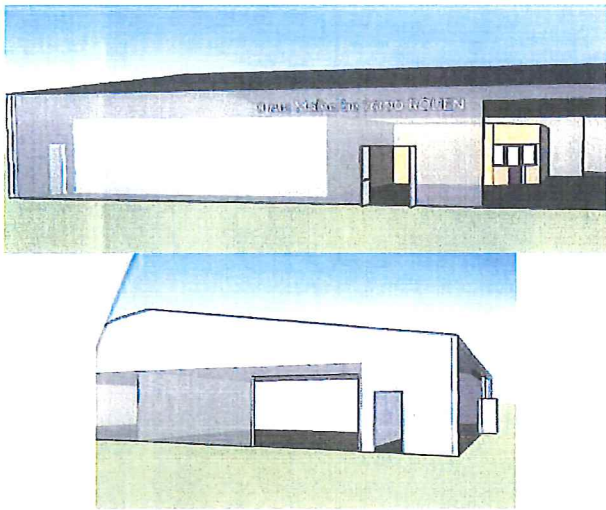
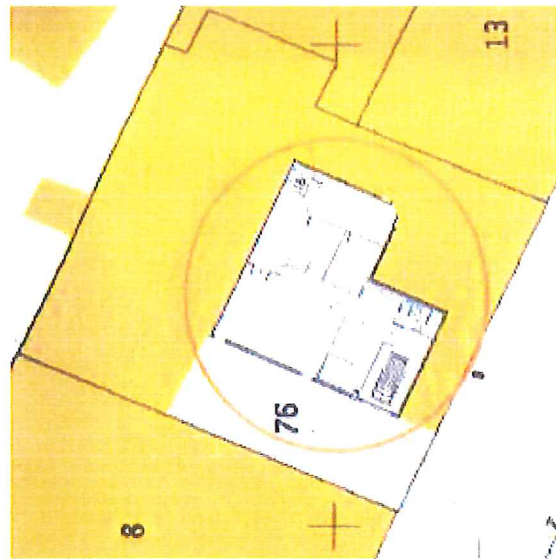

Image projet :



Plan masse :



Date de délivrance du permis : 17/10/2016

QUARTIER : RIVE GAUCHE / SAINT CLEMENT - JARDIN DES PLANTES

P. C. N° : 2015 / 50051
M2

Adresse des travaux :
7 RUE DU TRIANON

Pétitionnaire :
SCCV DU TRIANON
MR MOATI

Maître d'Œuvre
Architecte
ARA
ARCHITECTES

Travaux: **Constructions neuves et réhabilitation d'une maison**

Surface: 2444 m²

Nombre de logements: **36**
dont sociaux: **10**

Typologie: T1: 1 T3: 11 T6 et +: 1
T2: 4 T4: 19

Plan de cadastre
et de situation :

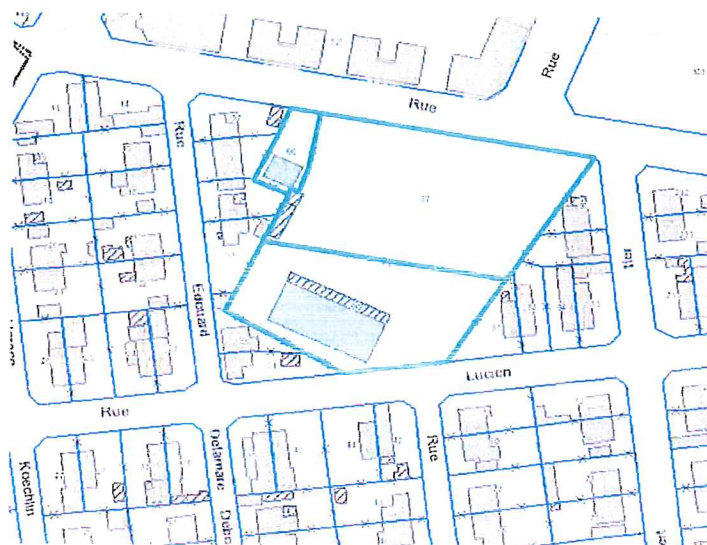
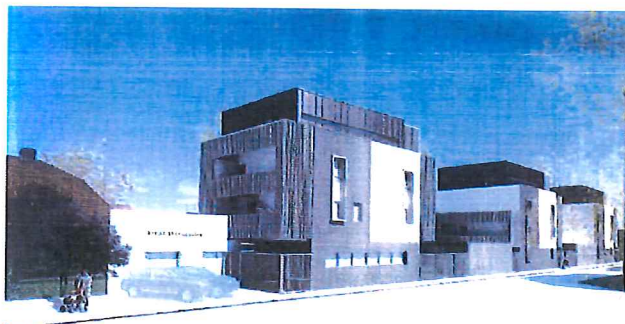
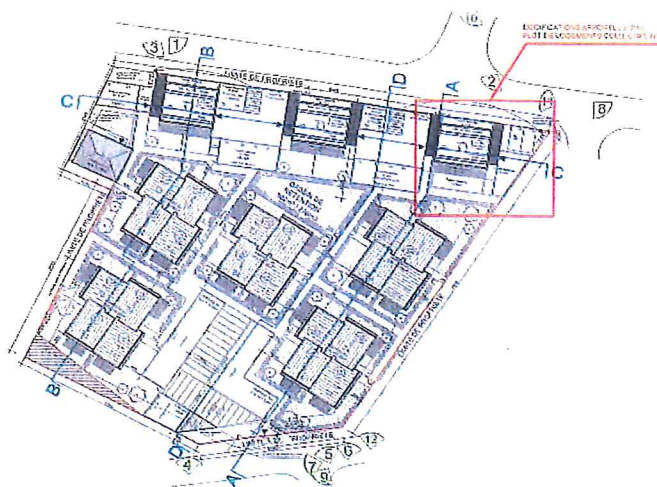

Image projet :



Plan masse :



Date de délivrance du permis initial: 31/08/2015
Date de délivrance du transfert 1: 18/02/2016
Date de délivrance du modificatif 2: 04/10/2016

QUARTIER : RIVE GAUCHE / SAINT CLEMENT - JARDIN DES PLANTES

P. C. N° : 2016 / 50068

Adresse des travaux :
5B RUE DE SOTTEVILLE

Pétitionnaire :
SARL CPX

Maître d'Œuvre
Architecte

Travaux: **Création de 2 logements par changement de destination et modification de l'aspect extérieur**

Nombre de logements: 2
dont sociaux: 0

Typologie: T3: 1 T4: 1

Plan de cadastre
et de situation :



Image projet :



Plan masse :

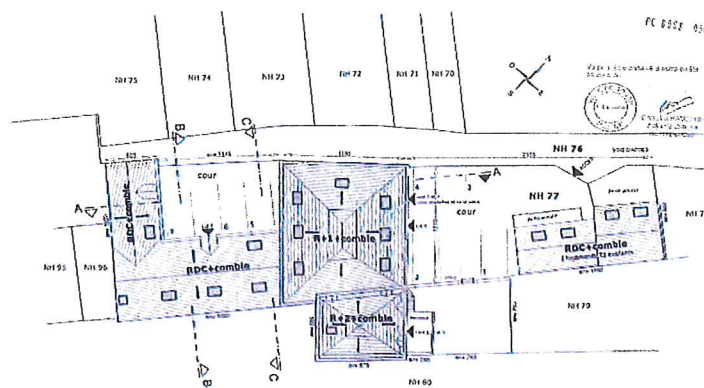

Date de délivrance du permis : 03/10/2016

QUARTIER : RIVE GAUCHE / SAINT CLEMENT - JARDIN DES PLANTES

P. C. N° : 2016 / 50075

Adresse des travaux :
119 AVENUE DES MARTYRS DE LA RESISTANCE

Pétitionnaire :
**MR ET MME TARNAUD
PHILIPPE**

Maître d'Œuvre
Architecte
**MR ALEXANDRE
VINCENT**

Travaux: **Construction d'une maison individuelle**

Surface: 173,3 m²

Nombre de logements: 1

Typologie: 1 T6 et +

Plan de cadastre
et de situation :

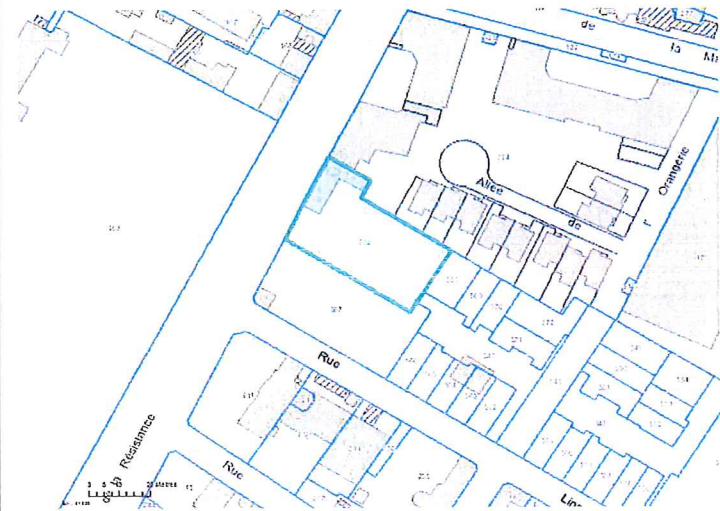
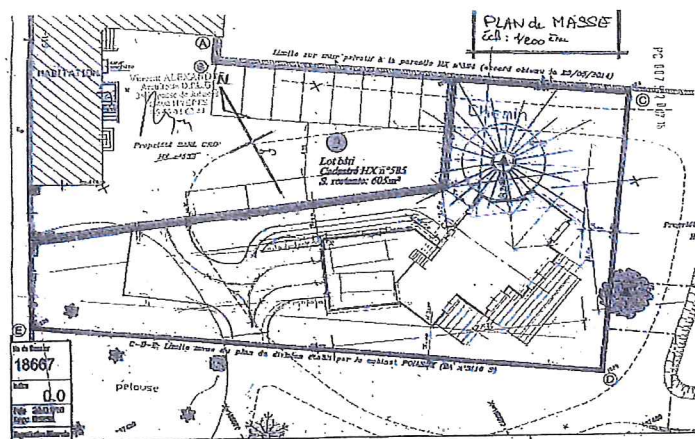

Image projet :



Plan masse :



Date de délivrance du permis : 26/10/2016

QUARTIER : RIVE GAUCHE / GRAMMONT

P. A. N° : 2016 / 0001

Adresse des travaux :
7 BOULEVARD DE L'EUROPE

Pétitionnaire :
SA CLINIQUE MATHILDE
MR DUBOIS JEAN-LUC

Maître d'Œuvre
Architecte

Travaux: Extension du parking véhicules légers

Plan de cadastre
et de situation :

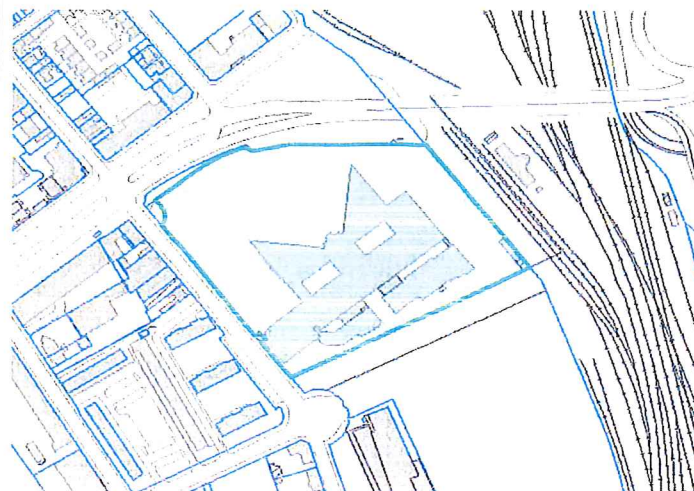
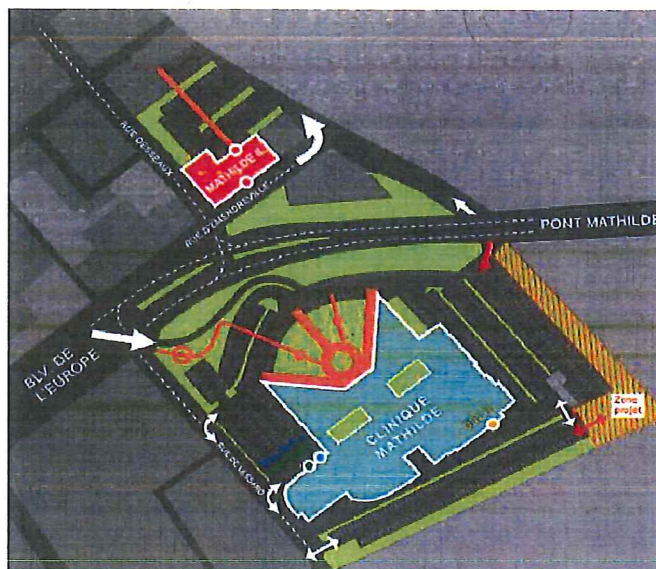

Image projet : NEANT

Plan masse :



Date de délivrance du permis : 06/10/2016