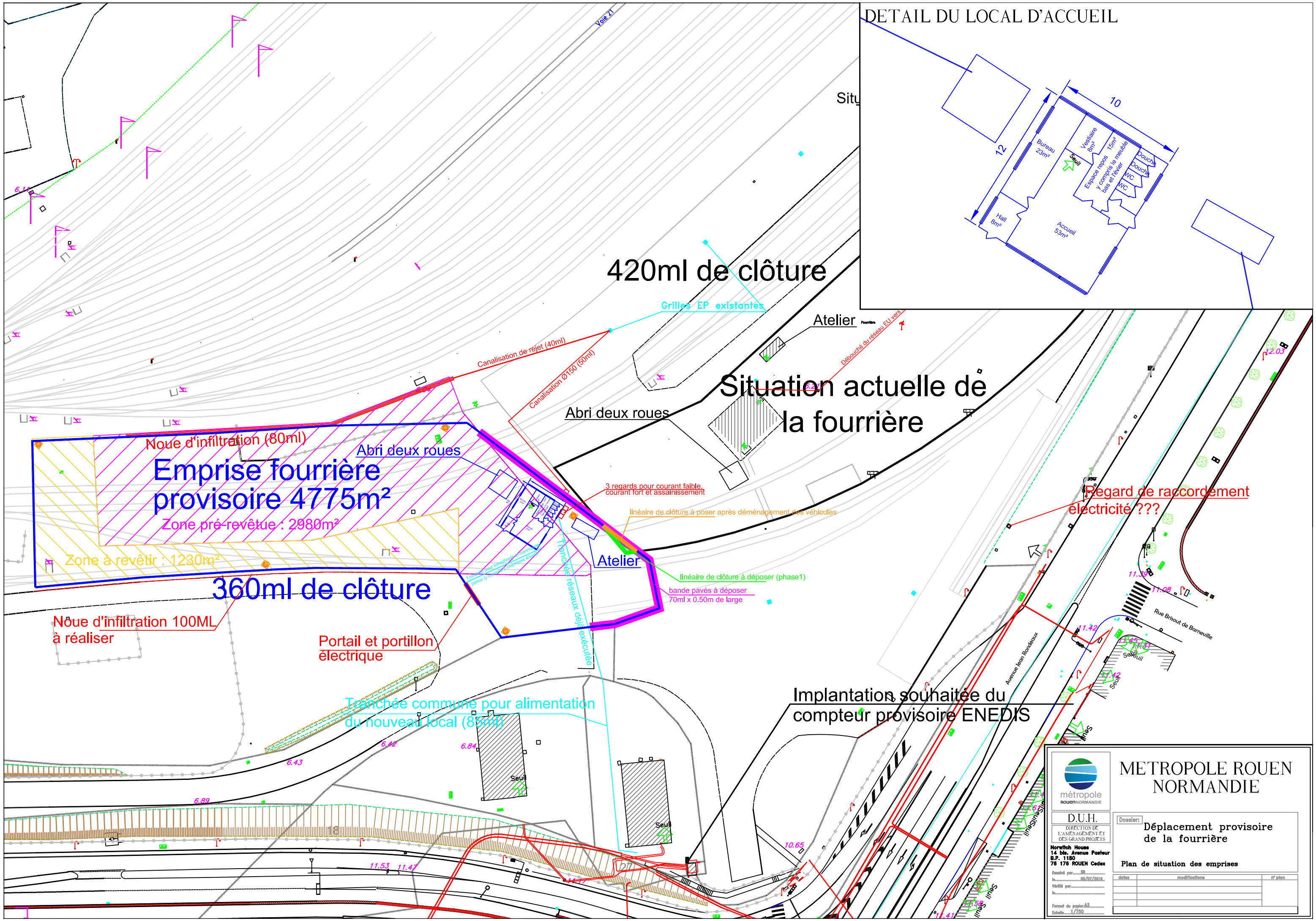
DETAIL DU LOCAL D'ACCUEIL
10
12
Bureau 23m²
Vestiaire 8m²
15m²
Espace repos y compris le meuble bas et l'évier
Douche
Douche
WC
WC
Seuil
Hall 8m²
Accueil 53m²
420ml de clôture
Grilles EP existantes
Atelier
Canalisation de rejet (40ml)
Canalisation Ø150 (50ml)
Débouché du réseau EU vers
Situation actuelle de la fourrière
Abri deux roues
Noue d'infiltration (80ml)
Abri deux roues
Emprise fourrière provisoire 4775m²
Zone pré-revêtue : 2980m²
Zone à revêtir : 1230m²
3 regards pour courant faible, courant fort et assainissement
linéaire de clôture à poser après déménagement des véhicules
Regard de raccordement électricité ???
Atelier
linéaire de clôture à déposer (phase1)
bande pavés à déposer 70ml x 0.50m de large
360ml de clôture
Noue d'infiltration 100ML à réaliser
Portail et portillon électrique
Tranchée réseaux déjà exécutée
Tranchée commune pour alimentation du nouveau local (85ml)
Implantation souhaitée du compteur provisoire ENEDIS
Rue Brioult de Barneville
Avenue Jean Rondeaux
Seuil
6.14
6.43
6.42
6.84
6.89
11.53
11.47
10.65
11.42
11.08
12.03
métropole RouenNORMANDIE
D.U.H.
DIRECTION DE L'AMENAGEMENT ET DES GRAND PROJETS
Norwich House
14 bis. Avenue Pasteur
B.P. 1180
76 176 ROUEN Cedex
Dessiné par SB
le 05/07/2018
Vérifié par
le
Format du papier A3
Echelle 1/750
METROPOLE ROUEN NORMANDIE
Dossier:
Déplacement provisoire de la fourrière
Plan de situation des emprises
dates
modifications
n° plan