

# QUARTIER : CENTRE VILLE / GARE JOUVENET

P. C. N° : 2016 / 50134

Adresse des travaux :  
122 ROUTE DE NEUFCHATEL

Pétitionnaire :  
MME VINCENT KATIA

Maître d'Œuvre  
Architecte

Travaux: Extension d'habitation et isolation  
thermique par l'extérieur

Surface: 38 m<sup>2</sup>

Plan de cadastre  
et de situation :

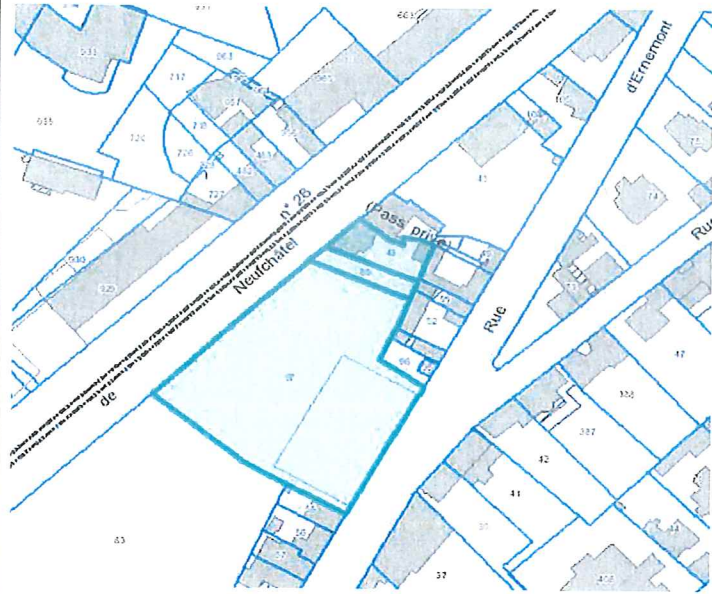
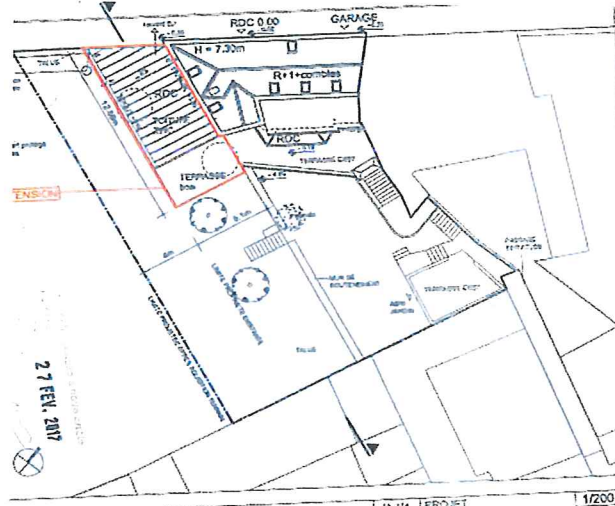

Image projet :



Plan masse :



Date de délivrance du permis: 27/02/2017

**QUARTIER : CENTRE VILLE / GARE JOUVENET**

**P. C. N° : 2016 / 50070**

Adresse des travaux :  
**1 PLACE BERNARD TISSOT**

Pétitionnaire :  
**2THELOO RAILWAY**

Maître d'Œuvre  
Architecte  
**ARTELIA  
BATIMENT ET  
INDUSTRIE**

Travaux: **Gare Rive Droite: Travaux d'aménagement  
intérieur ( relais - toilettes)**

Plan de cadastre  
et de situation :

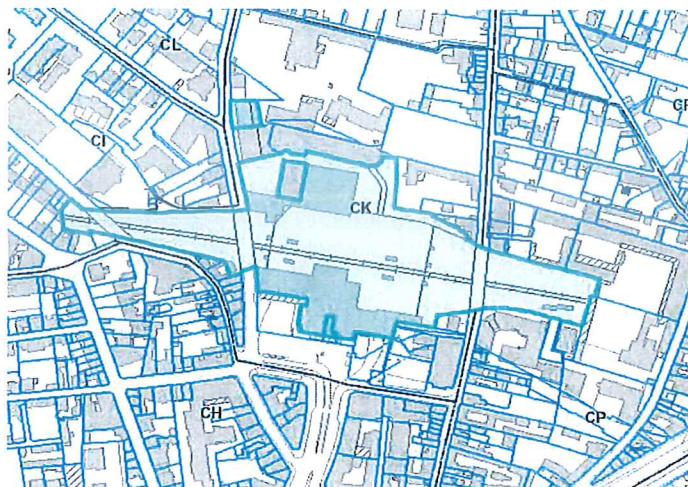
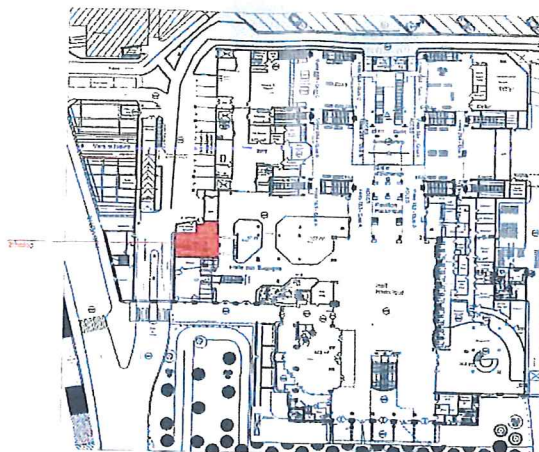

Image projet :



Plan masse :



Date de délivrance du permis: 03/01/2017

**QUARTIER : CENTRE VILLE / GARE JOUVENET**

**P. C. N° : 2016 / 50078**

Plan de cadastre  
et de situation :

Adresse des travaux :  
**9 RUE SAINTE MARGUERITE**

Pétitionnaire :  
**MR ET MME YOUNG PAUL**

Maître d'Œuvre  
Architecte  
**MR LAVALLEE  
EMMANUEL**

Travaux: **Démolition partielle et extension  
Installation d'un cabinet psychothérapeute**

Surface: **22m<sup>2</sup>**



**Image projet :**



**Plan masse :**

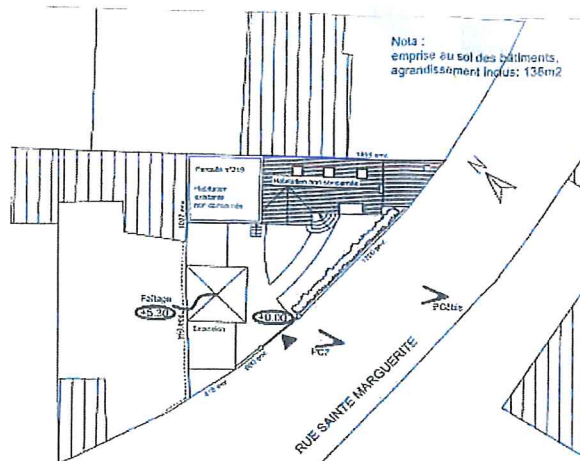

**Date de délivrance du permis: 16/12/2016**

**QUARTIER : CENTRE VILLE / GARE JOUVENET**

**P. C. N° : 2015 / 50054  
M3**

**Adresse des travaux :  
12 RUE ABBE BAZIRE**

**Pétitionnaire :  
MR JOLY MATHIEU**

**Maître d'Œuvre  
Architecte  
MR BARDIN  
THIERRY**

**Travaux: Surélévation et changement de  
destination**

**Surface: 129,22 m<sup>2</sup>**

**Plan de cadastre  
et de situation :**

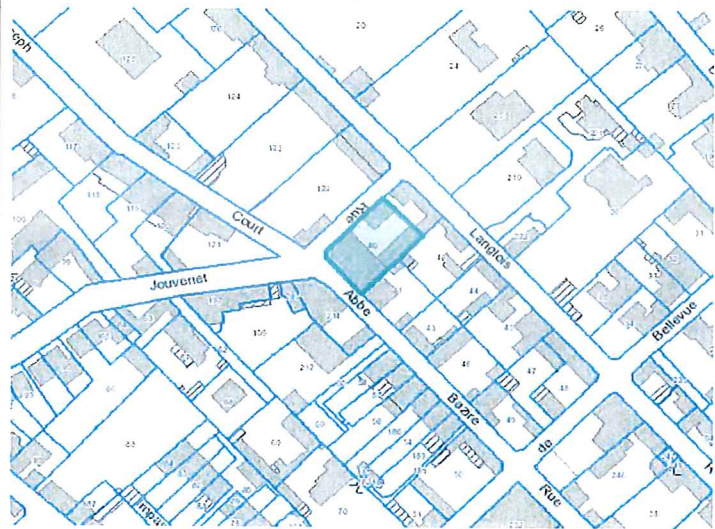

**Image projet :**



**Plan masse :**

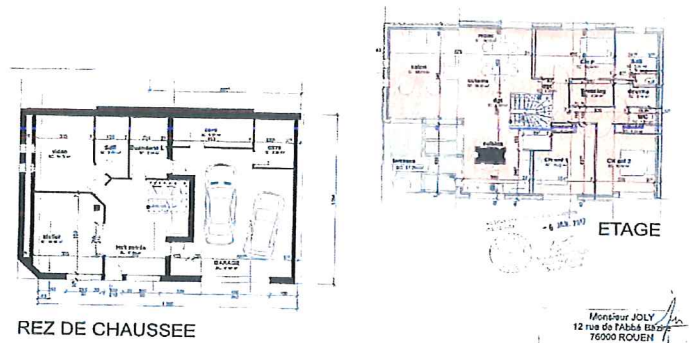

**Date de délivrance du permis: 06/01/2017**

**Date de délivrance du permis initial: 29/09/2015**

**Date de délivrance du permis M1: 24/11/2015**

**Date de délivrance du permis T2: 11/04/2016**

**Les modifications portent sur l'aménagement partiel du rez-de-chaussée en pièces d'habitation et sur la modification des matériaux de façades**

**QUARTIER : CENTRE VILLE / ST MARC - CROIX DE PIERRE - ST NICAISE**

**P. C. N° : 2016 / 50086**

Plan de cadastre  
et de situation :

Adresse des travaux :  
**48 RUE DAMIETTE**

Pétitionnaire :  
**SCI TARZALT**

Maître d'Œuvre  
Architecte  
**MR SALMAN RAJA**

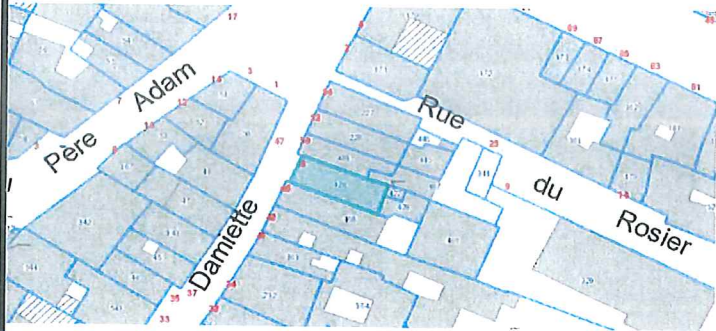

Travaux: **Reconstruction après sinistre**

Surface: **157 m²**

Nombre de logements: **3**  
dont sociaux: **0**

Typologie: **T1: 3**

Image projet :



Plan masse :

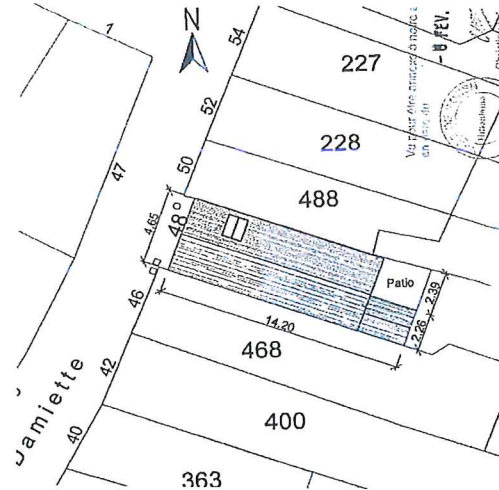

Date de délivrance du permis: **08/02/2017**

QUARTIER : CENTRE VILLE / ST MARC - CROIX DE PIERRE - ST NICAISE

P. C. N° : 2016 / 50050  
M1

Adresse des travaux :  
24 RUE GERICAULT

Pétitionnaire :  
SAS FLAT INVEST

Maître d'Œuvre  
Architecte  
MR CAMPUS  
JULIEN

Travaux: **Changement de destination, travaux sur  
construction existante**

Nombre de logements: 1

Typologie: T2: 2

Plan de cadastre  
et de situation :

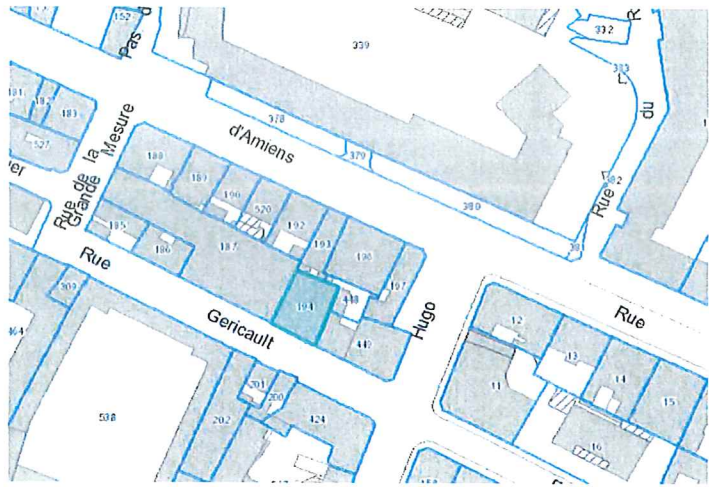
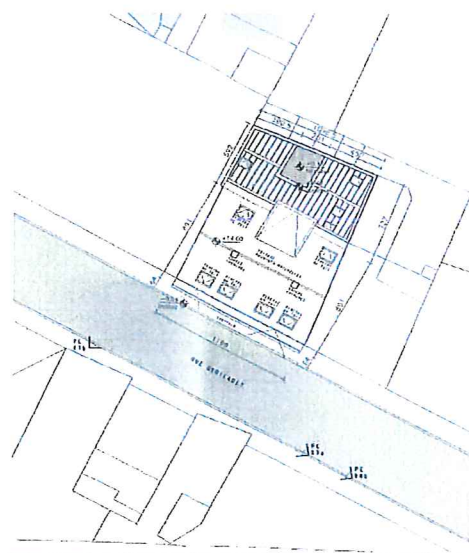

Image projet :



Plan masse :



Date de délivrance du permis: 15/02/2017  
Date de délivrance du permis initial: 22/08/2016

Les modifications portent sur le remplacement de la porte de garage, la mise en place d'un bardage zinc, l'installation de menuiseries en aluminium et la création de 2 verrières.