

# QUARTIER : RIVE GAUCHE / SAINT-CLEMENT - JARDIN DES PLANTES

P. C. N° : 2016 / 50108

Plan de cadastre  
et de situation :

Adresse des travaux :  
15 RUE DE L'EPINE

Pétitionnaire :  
MR LEFEBVRE LUDOVICK

Maître d'Œuvre  
Architecte

Travaux: **Extension d'habitation**

Surface: 46 m<sup>2</sup>

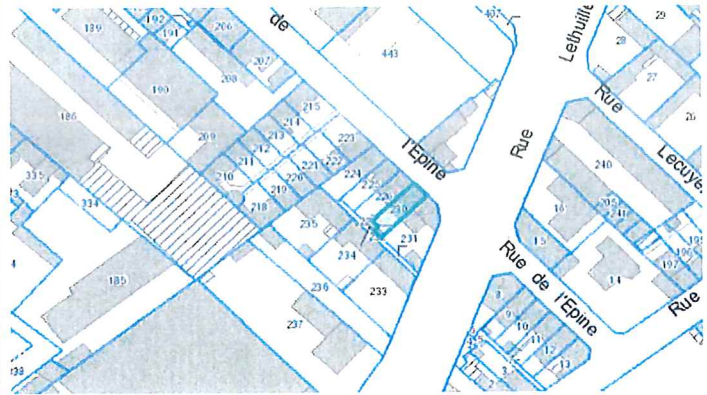
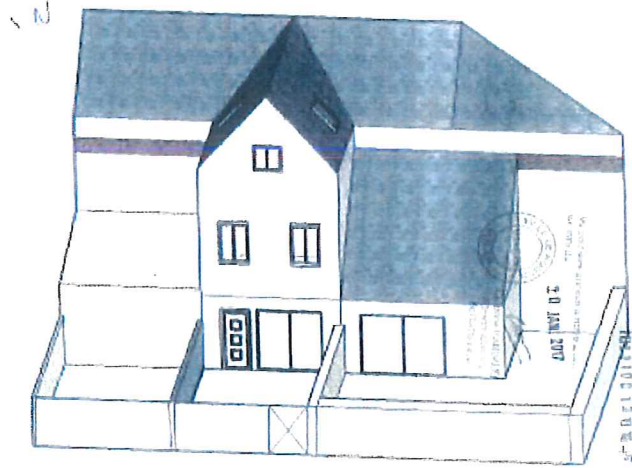
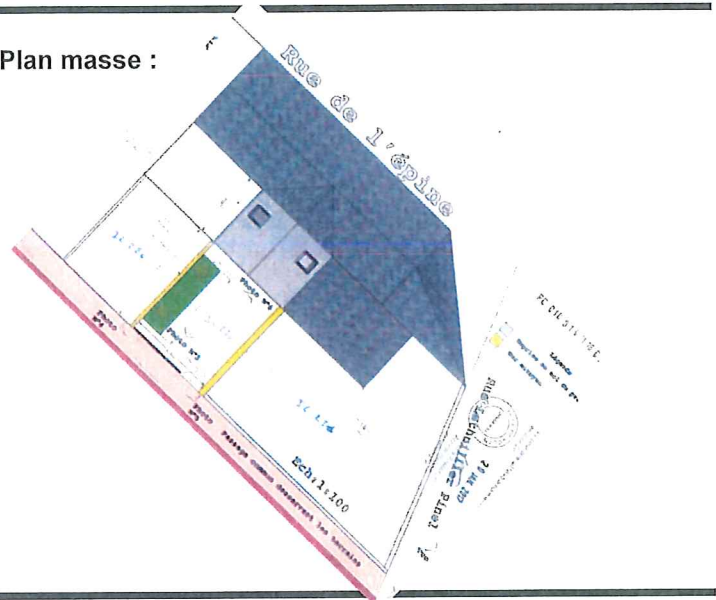

Image projet :



Plan masse :



Date de délivrance du permis : 20/01/2017

# QUARTIER : RIVE GAUCHE / SAINT-CLEMENT - JARDIN DES PLANTES

P. C. N° : 2016 / 50022  
M1

Adresse des travaux :  
70 RUE LETHUILLIER PINEL

Pétitionnaire : MR CARLUS BENOIT  
Maître d'Œuvre Architecte MR COME EMMANUEL

Travaux: Extension d'habitation

Surface: 88,3 m<sup>2</sup>

Plan de cadastre  
et de situation :



Image projet :



Plan masse :



Date de délivrance du permis : 03/01/2017

Les modifications portent sur l'agrandissement de l'annexe et sa façade, sur les menuiseries créées et existantes.

# QUARTIER : RIVE GAUCHE / SAINT-CLEMENT - JARDIN DES PLANTES

P. C. N° : 2016 / 50117

Adresse des travaux :  
119 AVENUE DES MARTYRS DE LA RESISTANCE

Pétitionnaire :  
MME DUPONT VIRGINIE

Maître d'Œuvre  
Architecte

Travaux: **Construction d'une maison**

Surface: 25 m<sup>2</sup>

Typologie T1:1

Plan de cadastre  
et de situation :



Image projet :



Plan masse :

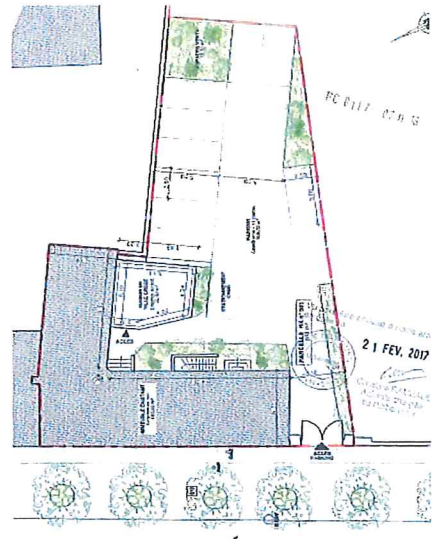

Date de délivrance du permis : 21/02/2017

# QUARTIER : RIVE GAUCHE / CENTRE VILLE RIVE GAUCHE

P. C. N° : 2015 / 50028  
M1

Adresse des travaux :  
170 BOULEVARD DE L'EUROPE

Pétitionnaire : LINKCITY  
Maître d'Œuvre  
Architecte  
ATELIER DES  
DEUX ANGES

Travaux: Construction d'un ensemble immobilier

Surface: 7761m<sup>2</sup>

Nombre de logements: 111  
dont sociaux: 36

Typologie: T1: 6 T3: 51 T5: 8  
T2: 24 T4: 22

Plan de cadastre  
et de situation :

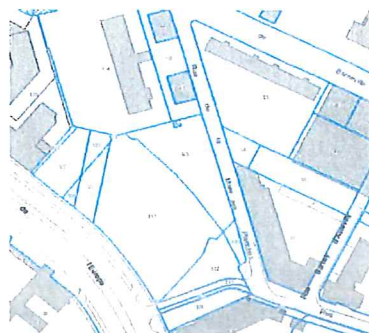
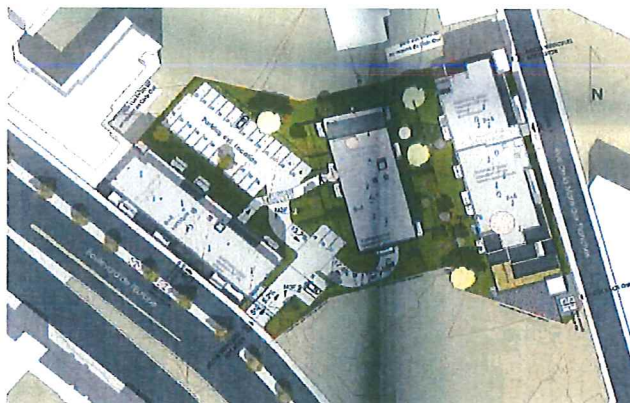

Image projet :



Plan masse :



Date de délivrance du permis : 22/02/2017  
Date de délivrance du permis initial: 15/09/2015

Les modifications portent sur la superficie des parcelles, les espaces verts, le nombre de logements et sur le parking.