Géodis
GÉOMÈTRES EXPERTS

Ville de ROUEN

Quartier Lombardie

Rouen Habitat / Ville de Rouen

PLAN DES ECHANGES FONCIERS

REF: B2278

ECHELLE : 1/500

Ind.	Date	Fct.	Modification	Date
0			Première édition	22.04.2022
1			Mise à jour	19.12.2022
2	CC	BM	Nouvelle numérotation cadastrale	22.05.2023

Système de projection : Lambert I
Fichier : M:\PROJETS\B2278 Quartier Lombardie\Dwg\B2278.dwg

Système de nivellement : IGN 69

CAEN
14, Avenue Victor Hugo Cs 61
14042 Blainville sur Orne
Tel. 02 31 75 05 20
caen@geodis-gc.com

CHERBOURG
6 rue Clé Fougères
50100 Cherbourg
Tel. 02 33 23 95 30
cherbourg@geodis-gc.com

ROUEN
21 quai de Paris
76000 Rouen
Tel. 02 35 71 55 22
rouen@geodis-gc.com

- Intermaid emploi / copropriété
- Rouen Habitat / OPHLM de la Ville de Rouen
- Rouen Habitat --> Ville de Rouen
- Rouen Normandie Aménagement --> Ville de Rouen
- Ville de Rouen
- Ville de Rouen --> Rouen Habitat
- Copropriété du centre commercial --> OPHLM de la Ville de Rouen
- Domaine Public --> Rouen Habitat
- OPHLM de la Ville de Rouen --> Rouen Habitat

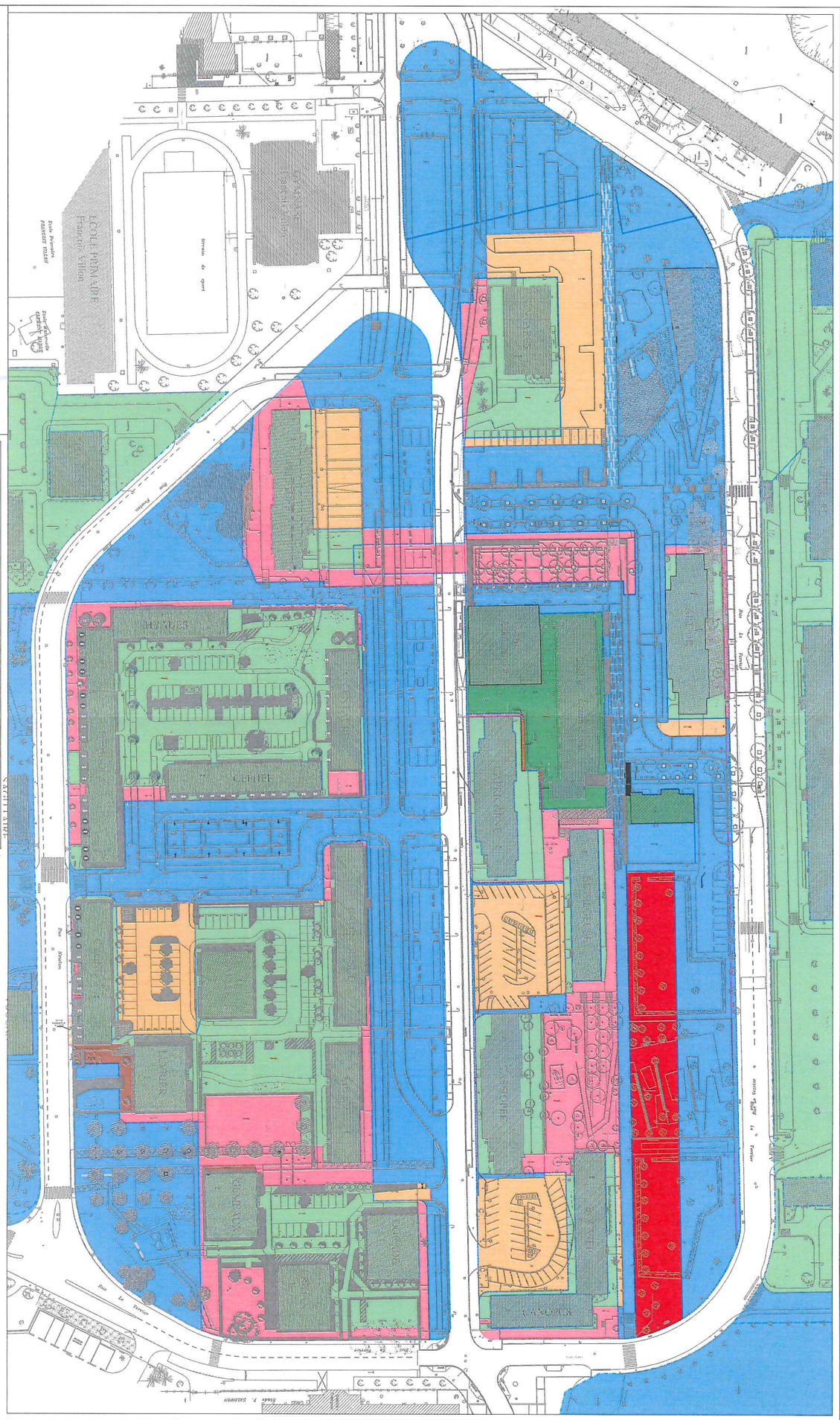
ÉCOLE PRIMAIRE FRANÇOIS VILLON
terrain de sport
Rue Jean Ango
Rue Lafayette
Rue Le Verrier
Rue Jean Ango
Rue Lafayette
Rue Le Verrier
Rue Jean Ango
Rue Le Verrier
Rue Jean Ango
Rue Le Verrier
Rue Jean Ango