

QUARTIER : CENTRE VILLE / GARE - JOUVENET

P. C. N° : 2016 / 50042
M1

Adresse des travaux :
104 ROUTE DE NEUFCHATEL

Pétitionnaire : MR CAZADIEU PHILIPPE
Maître d'Œuvre Architecte ASH ARCHITECTES

Travaux: Extension

Surface créée: 25 m²

Plan de cadastre
et de situation :

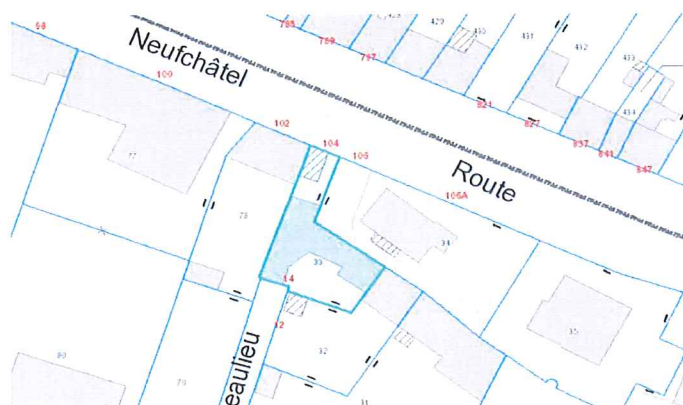

Image projet :



Plan masse :



Date de délivrance du permis: 16/10/2017

Les modifications portent sur la toiture et la réduction de la hauteur à l'égout de toiture.

QUARTIER : CENTRE VILLE / GARE - JOUVENET

P. C. N° : 2016 / 50112
M1

Adresse des travaux :
32 RUE DE L'AVALLASSE

Pétitionnaire :
MATMUT IMMOBILIER

Maître d'Œuvre
Architecte
MR FABRI

Travaux: **Construction neuve**

Surface: 3527 m²

Nombre de logements: 32
dont sociaux: 8

Typologie: T1: 2 T3: 15 T5: 1
T2: 6 T4: 8

Plan de cadastre
et de situation :



Image projet :



Plan masse :

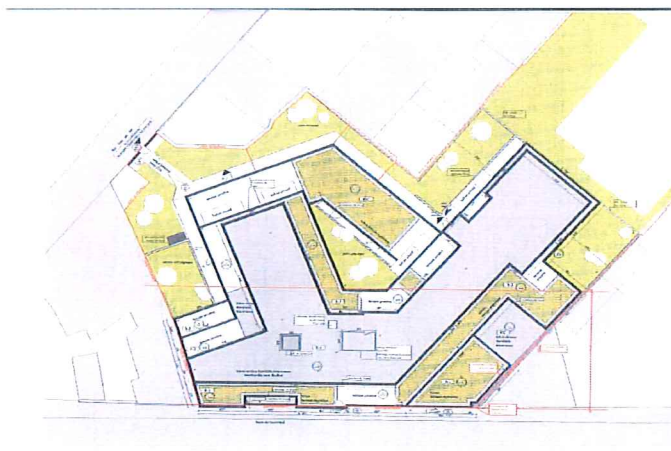

Date de délivrance du permis: 22/09/2017

Les modifications portent sur la façade qui donne route de Neufchâtel.

QUARTIER : CENTRE VILLE / GARE - JOUVENET

P. C. N° : 2017 / 50077

Adresse des travaux :
50 RAMPE BEAUVOISINE

Pétitionnaire :
EURL C1

Maître d'Œuvre
Architecte
**MR DUFRESNE
ALAIN**

Travaux: **Surélévation et réaménagement**

Surface: **57,9 m²**

Plan de cadastre
et de situation :

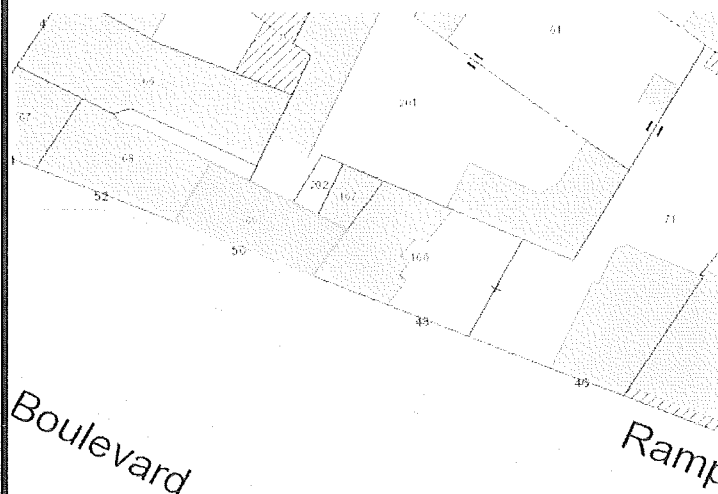
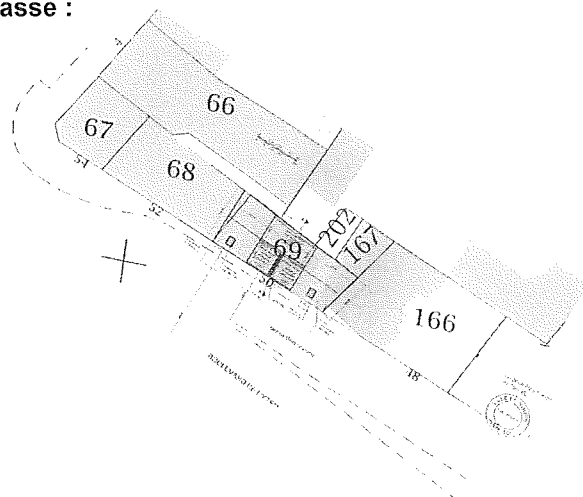

Image projet :



Plan masse :



Date de délivrance du permis: **20/09/2017**

QUARTIER : CENTRE VILLE / GARE - JOUVENET

P. C. N° : 2017 / 50083

Adresse des travaux :
100 ROUTE DE NEUFCHATEL

Pétitionnaire :
SCI CDP

Maître d'Œuvre
Architecte
MR VASSEUR
JEROME

Travaux: **Modification de façade, changement de destination**

Nombre de logements: 2

Surface: -

Typologie: T4: 2

Plan de cadastre
et de situation :

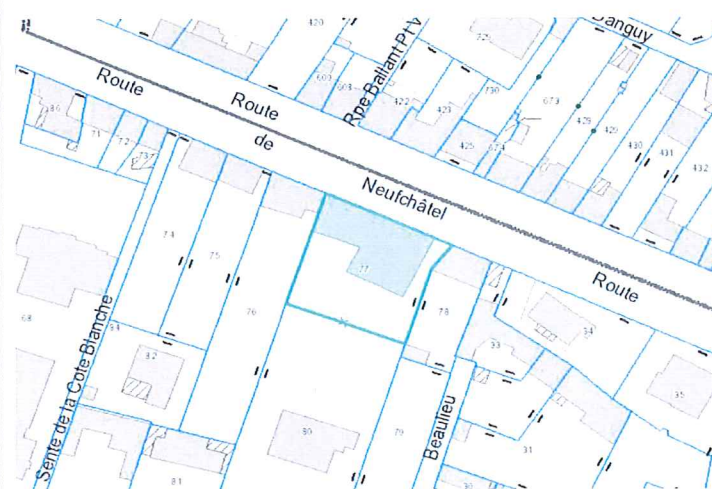
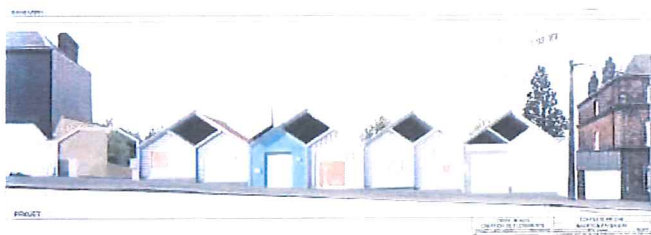

Image projet :



Plan masse :



Date de délivrance du permis: 07/09/2017

QUARTIER : CENTRE VILLE / GARE - JOUVENET

P. C. N° : 2017 / 50086

Adresse des travaux :
**77 ROUTE DE NEUFCHATEL
9 RUE DE LILLE
RUE MARIE DE BEAUMONT**

Pétitionnaire :
**PALAIS DU CONGRES DE
ROUEN**

Maître d'Œuvre
Architecte
ARTEFACT

Travaux: **Construction d'un local technique
Construction d'une clôture provisoire
Reconstruction d'un mur de clôture
mitoyen**

Surface: -

Plan de cadastre
et de situation :



Image projet :



Plan masse : Néant

Date de délivrance du permis: 07/09/2017

QUARTIER : CENTRE VILLE / GARE - JOUVENET

P. C. N° : 2017 / 50103

Adresse des travaux :
32 RUE HYACINTHE LANGLOIS

Pétitionnaire :
MR SURY ERWIN

Maître d'Œuvre
Architecte
02 ARCHITECTURE

Travaux: **Construction d'un garage**

Surface: -

Plan de cadastre
et de situation :

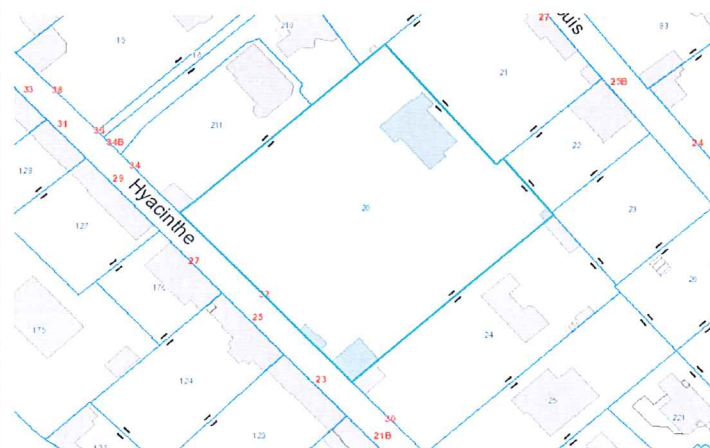

Image projet :



Plan masse :



Date de délivrance du permis: 06/09/2017

QUARTIER : CENTRE VILLE / GARE - JOUVENET

P. C. N° : 2017 / 50117

Adresse des travaux :
73B RUE DE REIMS

Pétitionnaire :
MR TASSIN ET MME LAMALLE

Maître d'Œuvre
Architecte
MR PLOS ULRIKE

Travaux: **Rénovation et extension de l'habitation**

Surface: **57,3 m²**

Plan de cadastre
et de situation :

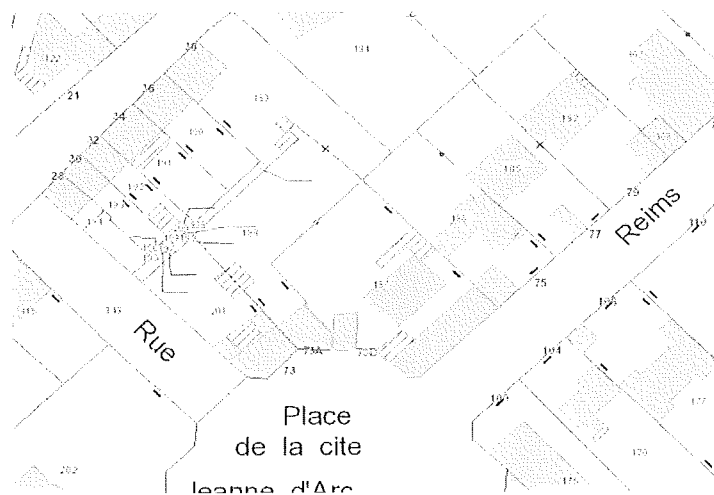
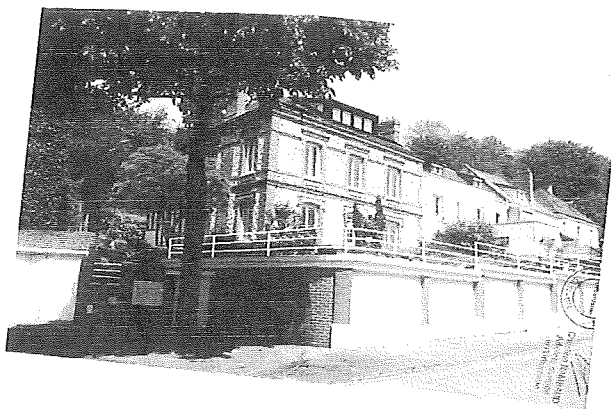
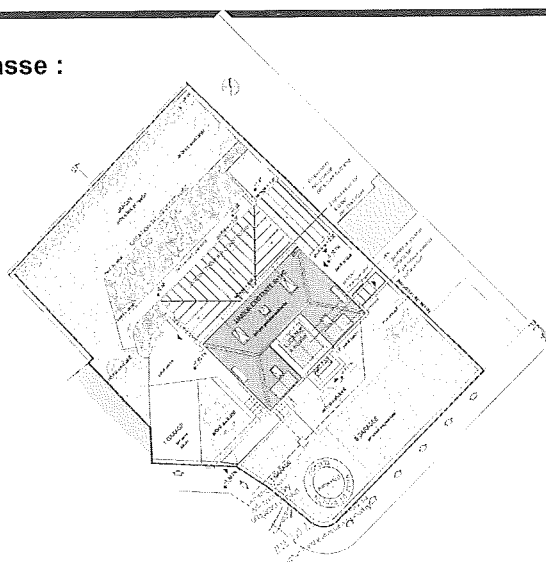

Image projet :



Plan masse :



Date de délivrance du permis: **02/10/2017**

QUARTIER : CENTRE VILLE / GARE - JOUVENET

P. C. N° : 2017 / 50119

Adresse des travaux :
8 RUE DU CHAMP DES OISEAUX

Pétitionnaire :
SAS LEPANTE

Maître d'Œuvre
Architecte
**MR LAMBERT
JEAN-BAPTISTE**

Travaux: Extension, création d'une terrasse, de deux
loggias et ravalement de façade

Surface: 25 m²

Plan de cadastre
et de situation :



Image projet :

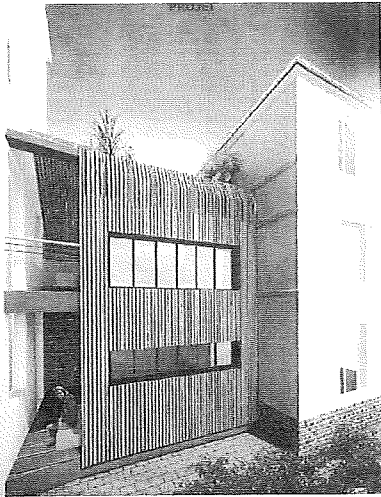

Plan masse :

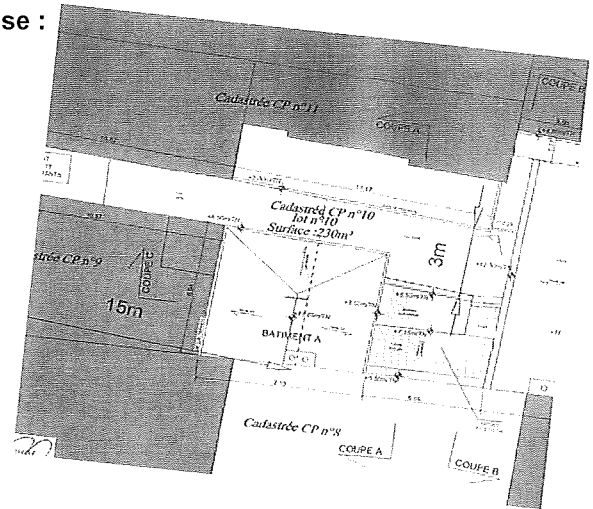

Date de délivrance du permis: 10/10/2017

QUARTIER : CENTRE VILLE / VIEUX MARCHÉ - CATHEDRALE

P. C. N° : 2016 / 50128

Adresse des travaux :
PLACE DU VIEUX MARCHÉ

Pétitionnaire :
**ROUEN NORMANDIE
STATIONNEMENT**

Maître d'Œuvre
Architecte

Travaux: **Réhabilitation du parking**

Surface: -

Plan de cadastre
et de situation :

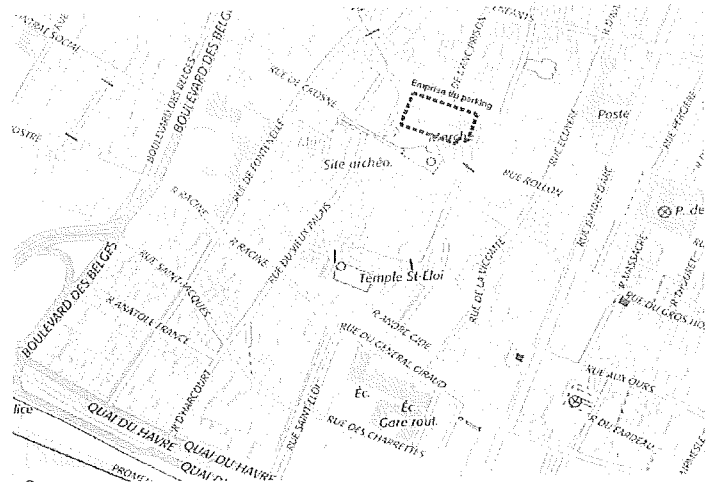
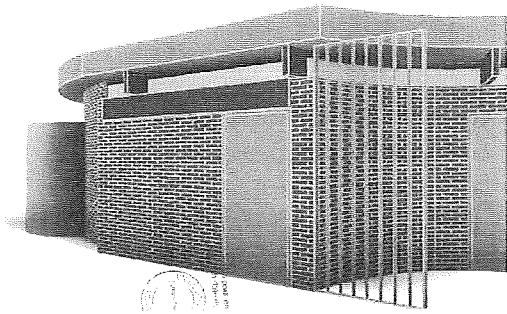
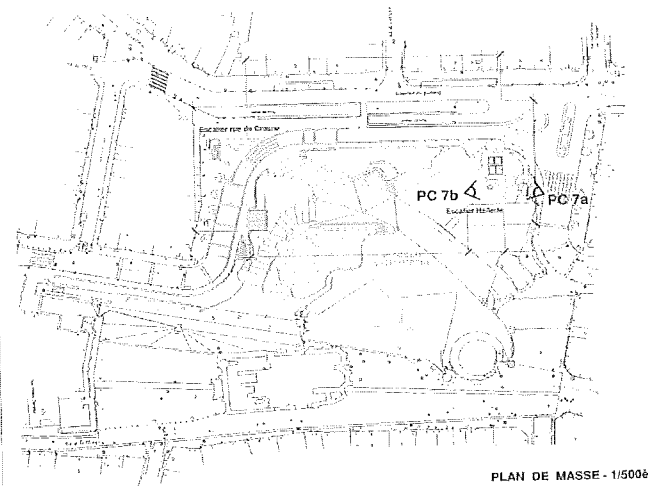

Image projet :



Plan masse :



Date de délivrance du permis: 10/10/2017

QUARTIER : CENTRE VILLE / VIEUX MARCHÉ - CATHEDRALE

P. C. N° : 2017 / 50048
M1

Adresse des travaux :
14 RUE DE LEMERY

Pétitionnaire :
DUNES DE FLANDRES

Maître d'Œuvre
Architecte
ARTEFACT

Travaux: **Construction d'un immeuble de 30 logements**

Nombre de logements: 30
dont sociaux: 0

Surface: 1517,2 m²

Typologie: T1: 5 T3: 7
T2: 16 T4: 2

Plan de cadastre
et de situation :

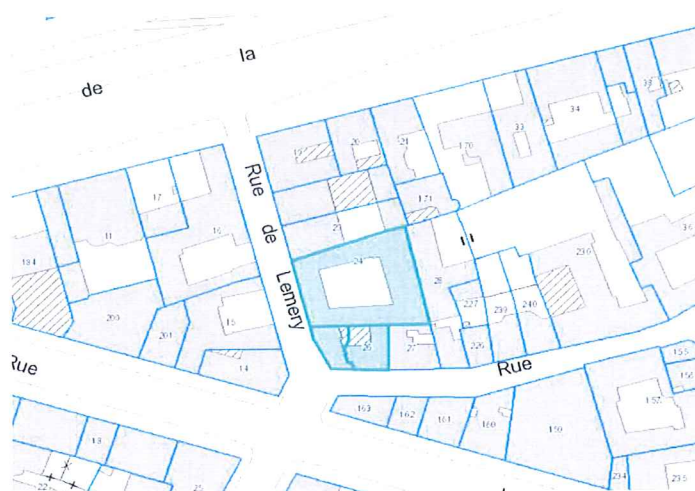
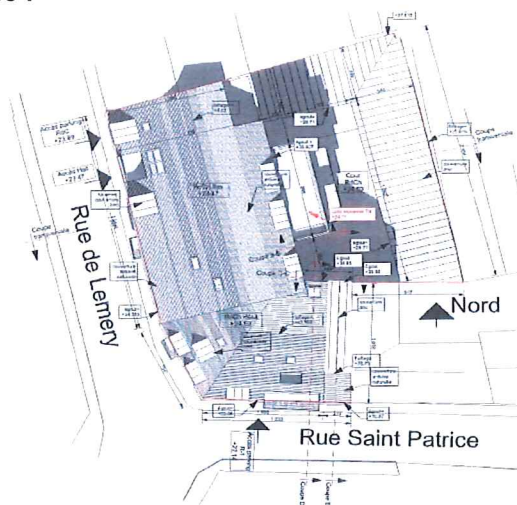

Image projet :



Plan masse :



Date de délivrance du permis: 11/09/2017

Les modifications portent sur les ouvertures.

QUARTIER : CENTRE VILLE / VIEUX MARCHÉ - CATHEDRALE

P. C. N° : 2017 / 50081

Adresse des travaux :
1 RUE DU CERCLE

Pétitionnaire :
MR HASSON MICKAEL

Maître d'Œuvre
Architecte
DCA

Travaux: **Modification de la devanture**
Changement de destination

Surface: -

Plan de cadastre
et de situation :

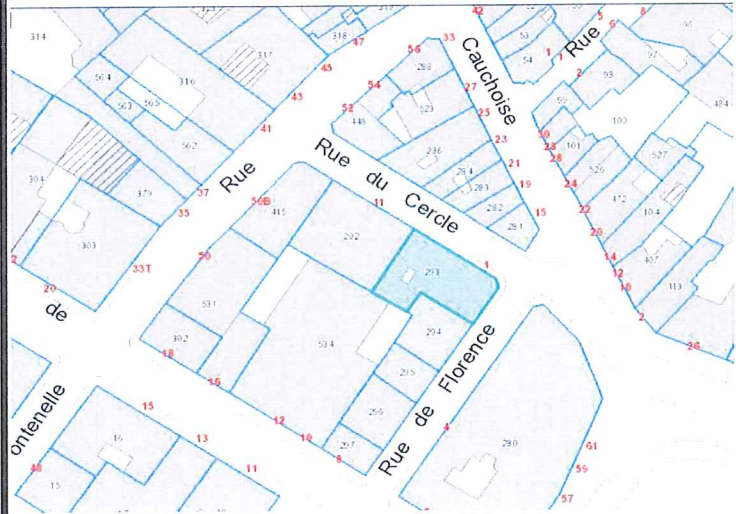
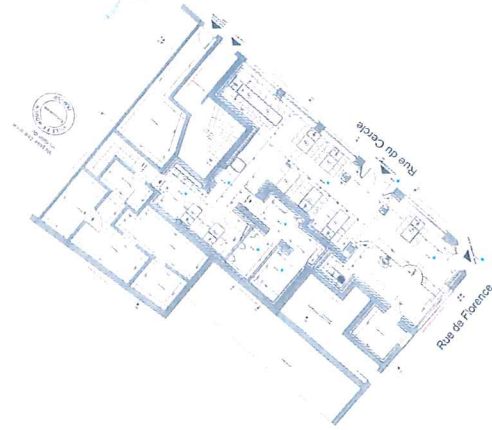

Image projet :



Plan masse :



Date de délivrance du permis: 20/09/2017

QUARTIER : CENTRE VILLE / ST MARC - CROIX DE PIERRE - ST NICAISE

P. C. N° : 2017 / 50074

Adresse des travaux :
10 ROUTE DE LYONS LA FORET

Pétitionnaire :
STO 24 FRA N°009

Maître d'Œuvre
Architecte
10H10 - Architecture
et Urbanisme

Travaux: **Construction d'un bâtiment d'activité de stockage**

Surface: 2048 m²

Plan de cadastre
et de situation :

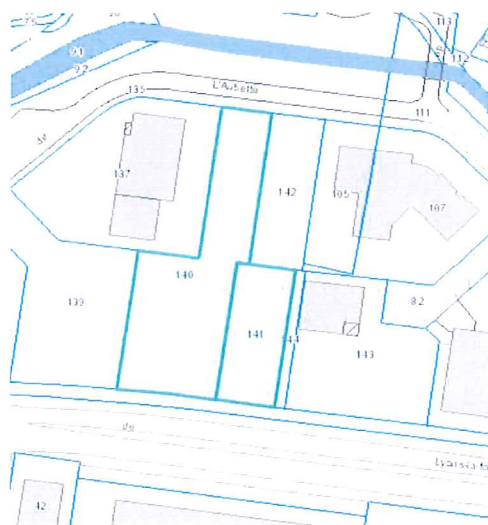
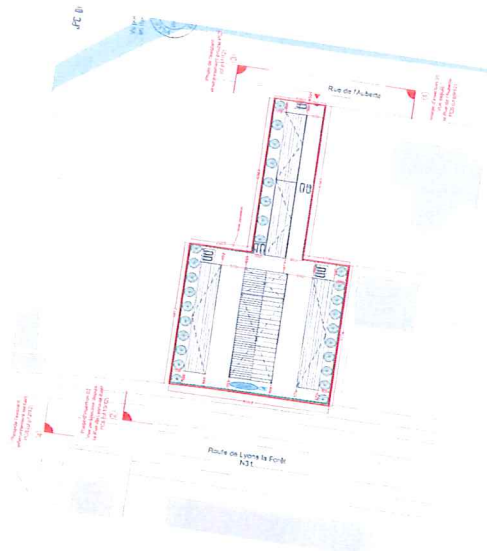

Image projet :



Plan masse :



Date de délivrance du permis: 02/10/2017