

**QUARTIER : OUEST / COTEAUX OUEST**

**P. C. N° : 2016 / 50030  
M1**

**Adresse des travaux :  
140-146 RUE DE CONSTANTINE**

**Pétitionnaire : SCI ROUEN ALEXANDRA  
DAVID NEEL**  
**Maître d'Œuvre  
Architecte  
MR ELIE ALAIN**

**Travaux: Construction neuve**

**Surface: -**

**Nombre de logements: 143  
dont sociaux: 143**

**Typologie: T1: 1 T3: 64 T5: 6  
T2: 40 T4: 32**

**Plan de cadastre  
et de situation :**



**Image projet :**

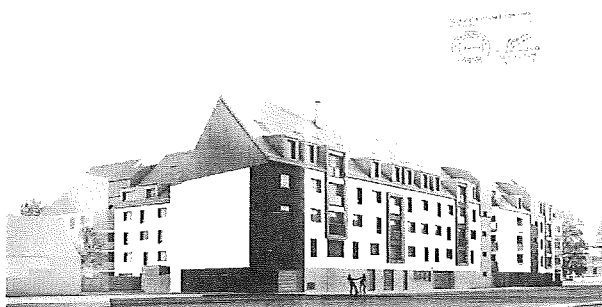

**Plan masse :**

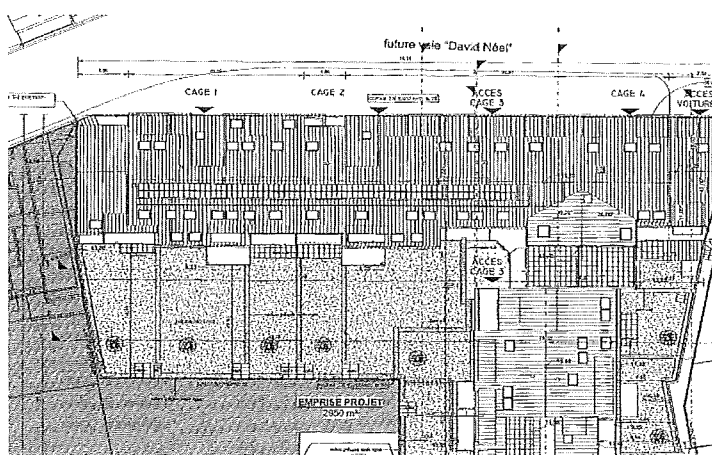

**Date de délivrance du permis : 15/09/2017**

**Les modifications portent sur l'emprise parcellaire.**

**QUARTIER : OUEST**

**P. C. N° : 2016 / 50125  
M1**

**Adresse des travaux :  
25 QUAI DE France**

**Pétitionnaire : Maître d'Œuvre  
LUBRIZOL France Architecte  
GOARCHI**

**Travaux: Construction de bungalows**

**Surface: 1 -**

**Plan de cadastre  
et de situation :**



**Image projet :**



**Plan masse :**



**Date de délivrance du permis : 03/10/2017**

**Les modifications portent sur les ouvertures, la rampe et l'escalier d'accès.**

**QUARTIER : OUEST / PASTEUR**

**P. C. N° : 2017 / 50123**

Adresse des travaux :  
**14 BIS AVENUE PASTEUR**

Pétitionnaire :  
**METROPOLE ROUEN  
NORMANDIE**

Maître d'Œuvre  
Architecte

Travaux: **Travaux d'aménagement intérieur  
Extension du hall d'entrée  
Modification de la façade**

Surface: **42,5 m<sup>2</sup>**

Plan de cadastre  
et de situation :



Image projet :



Plan masse :

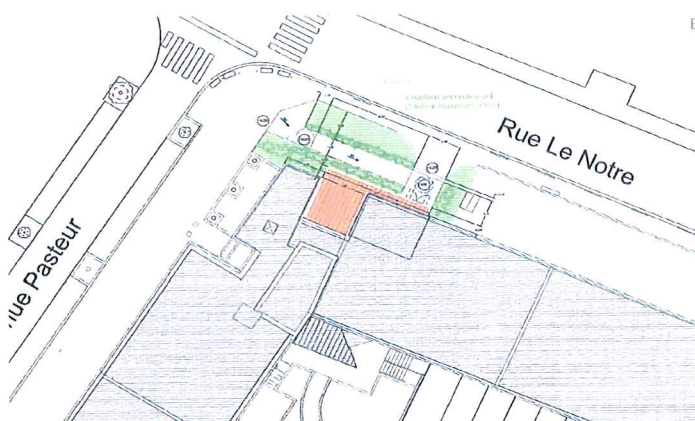

Date de délivrance du permis : 05/10/2017

**QUARTIER : OUEST / PASTEUR**

**P. C. N° : 2016 / 50131**

Adresse des travaux :  
**14 QUAI GASTON BOULET**

Pétitionnaire :  
**PIERRE DE SEINE ROUEN**

Maître d'Œuvre  
Architecte  
**ARTEFACT**

Travaux: **Construction d'une résidence sociale de 90 logements**

Surface: **3099 m<sup>2</sup>**

Typologie: **T1: 69 T2: 17**  
**T3: 2 T4: 2**

Plan de cadastre  
et de situation :



Image projet :



Plan masse :

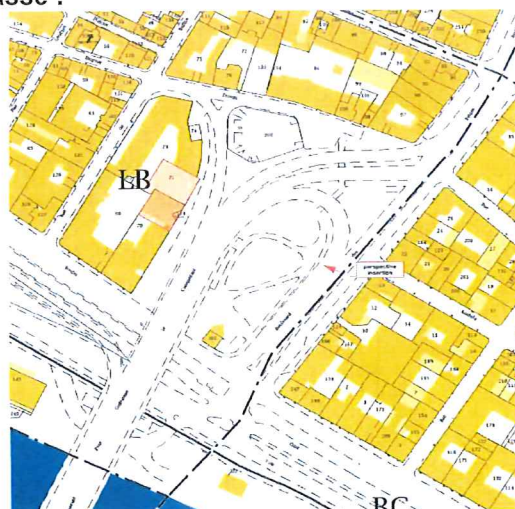

Date de délivrance du permis : 19/09/2017