

QUARTIER : RIVE GAUCHE - SAINT CLEMENT / JARDIN DES PLANTES

P. C. N° : 2017 / 50039

Adresse des travaux :
114 AVENUE DES MARTYRS DE LA RESISTANCE

Pétitionnaire :
VILLE DE ROUEN

Maître d'Œuvre
Architecte
MVT ARCHITECTES

Travaux: **Serres tropicales du Jardin des Plantes**
Travaux sur construction existante et
construction neuve

Surface: **1057 m²**

Plan de cadastre
et de situation :



Image projet :

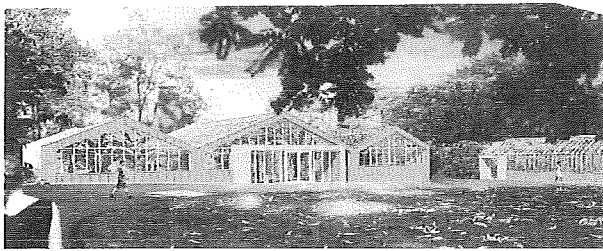

Plan masse :

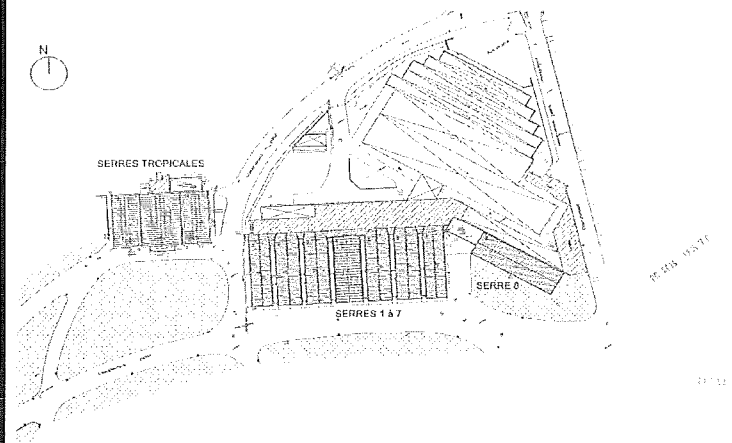

Date de délivrance du permis : 20/09/2017

QUARTIER : RIVE GAUCHE / SAINT CLEMENT - JARDIN DES PLANTES

P. C. N° : 2017 / 50057

Adresse des travaux :
RUE DU PETIT-QUEVILLY

Pétitionnaire :
SCI EXELSIA

Maître d'Œuvre
Architecte
AZ ARCHITECTURE

Travaux: **Nouvelle construction**

Surface: **6173 m²**

Nombre de logement: **90**
dont sociaux: **0**

Typologie: **T1: 1 T3: 39**
T2: 26 T4: 24

Plan de cadastre
et de situation :

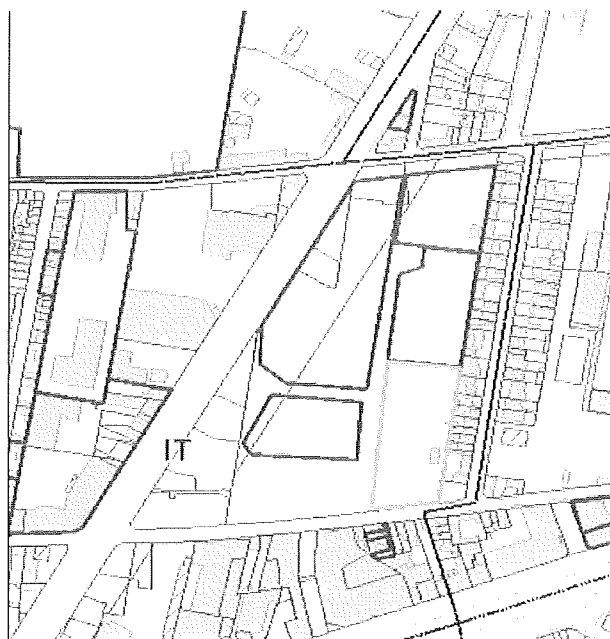
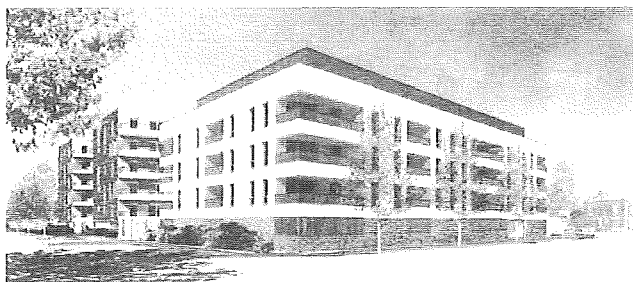
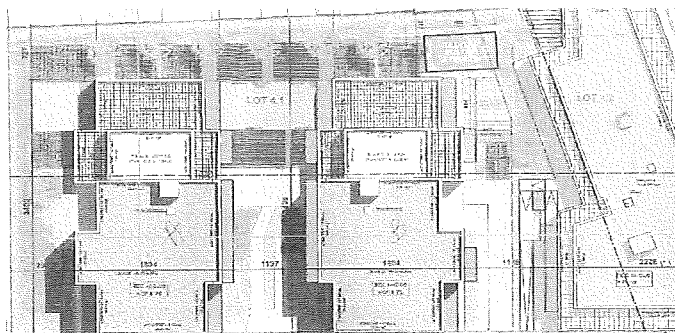

Image projet :



Plan masse :



Date de délivrance du permis : 03/10/2017

QUARTIER : RIVE GAUCHE / SAINT-CLEMENT - JARDIN DES PLANTES

P. C. N° : 2017 / 50106

Adresse des travaux :
**10 RUE AUX ANGLAIS
10B RUE DE LA MOTTE**

Pétitionnaire :
Mairie de Rouen

Maître d'Œuvre
Architecte

Travaux: **Installation de 4 mâts d'éclairage et d'un
poste de transformation**

Surface: -

Plan de cadastre
et de situation :



Image projet :



Plan masse : Néant

Date de délivrance du permis : 07/09/2017

QUARTIER : RIVE GAUCHE / SAINT CLEMENT - JARDIN DES PLANTES

P. C. N° : 2017 / 50115

Adresse des travaux :
36 RUE DU HAMEAU DES BROUETTES

Pétitionnaire :
MR HUAULT SEBASTIEN

Maître d'Œuvre
Architecte
MR ALEXANDRE VINCENT

Travaux: **Construction d'une extension**

Surface: **32,1 m²**

Plan de cadastre
et de situation :



Image projet :



Plan masse :

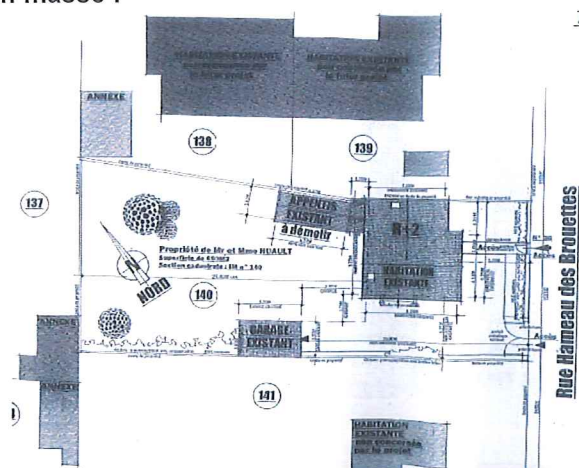

Date de délivrance du permis : 13/10/2017

QUARTIER : RIVE GAUCHE / CENTRE VILLE RIVE GAUCHE

P. C. N° : 2017 / 50041

Adresse des travaux :
43 RUE DU MAIL

Pétitionnaire :
ICADE PROMOTION

Maître d'Œuvre
Architecte
ATELIER DES
DEUX ANGES

Travaux: Construction de deux immeubles
d'habitation

Surface: 4800 m²

Nombre de logements: 74
dont sociaux: 19

Typologie: T1: 8 T3: 33
T2: 14 T4: 19

Plan de cadastre
et de situation :



Image projet :



Plan masse :

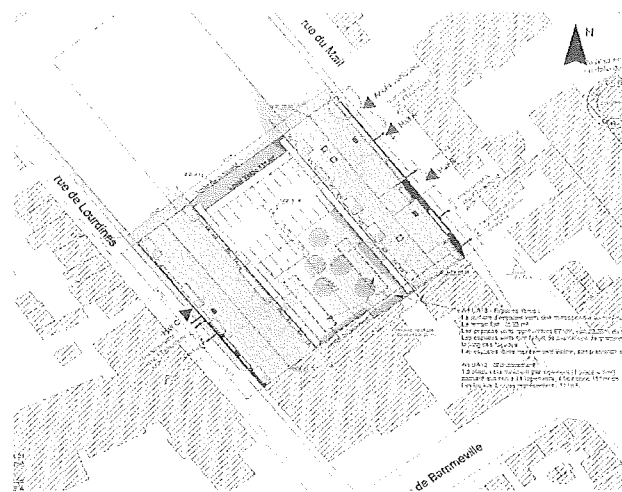

Date de délivrance du permis : 15/09/2017

QUARTIER : RIVE GAUCHE / CENTRE VILLE - RIVE GAUCHE

P. C. N° : 2017 / 50090

Plan de cadastre
et de situation :

Adresse des travaux :
61 RUE PIERRE RENAUDEL

Pétitionnaire :
URSSAF DE HAUTE-NORMANDIE

Maître d'Œuvre
Architecte
MR LEROUX
OLIVIER

Travaux: **Réhabilitation du bâtiment**

Surface: -



Image projet :



Plan masse :

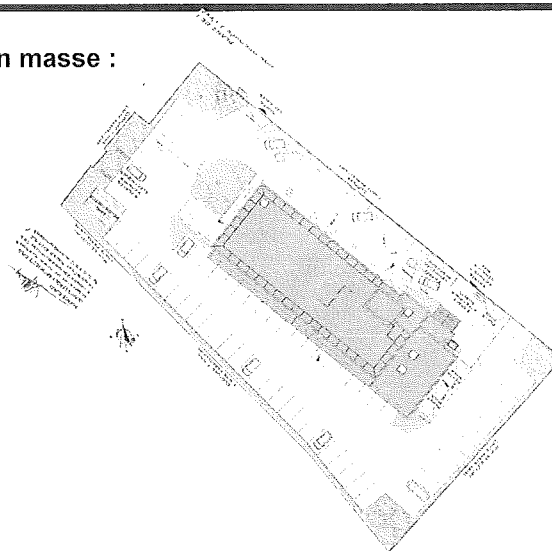

Date de délivrance du permis : 18/09/2017