

DEPARTEMENT DE SEINE-MARITIME

Commune de ROUEN

Adresse : 15 Rue Leonard Bordes

PLAN DE DIVISION

PROPRIETE DE LA VILLE DE ROUEN

Cadastré : Section MA n°412 pour 05 a 49 ca

Echelle : 1/200

| Tableau récapitulatif suivant D.M.P.C. n° en date du - Section MA | | | | | |
|---|----------------|----------------|-------------------|------------|--------------------|
| Ecart cadastral de la parcelle cadastrée MA n°412 pour 05 a 49 ca : +4 ca | | | | | |
| Lot | Avant Division | Après Division | Superficie | Contenance | Destination |
| 1 | n° 412p | n° | 66 m ² | 66 ca | Cédé en l'état |
| 2 | n° 412p | n° | | 04 a 87 ca | Conservé en l'état |
| Surface totale de la propriété | | | | 05 a 53 ca | |

PLAN PROVISOIRE
Ne peut être opposable en l'état
d'avancement du dossier

NOTA: la responsabilité du cabinet ne pourra être engagée en cas de découverte de réseaux souterrains à déplacer.

NOTA: les éventuels travaux nécessités par cette division devront être pris en charge d'un commun accord entre les parties.

NOTA : Rattaché au système de coordonnées RGF93 - CC50 et au N.G.F. / IJN69.



25 Rue Saint Filieul
76000 ROUEN
02.78.77.04.04
contact@feret-hebbert.fr

Dossier N° 18030

dessiné le 27/03/2018

mis à jour le

LÉGENDE :

- Limite réelle
- Application cadastrale
- Mur
- Mur-clôture
- Clôture
- Privatif
- Mitoyen
- Talus
- Bâti
- Regard
- Clé à eau
- Borne nouvelle
- Pylône E.D.F.
- Poteau P.I.T.
- Candélabre

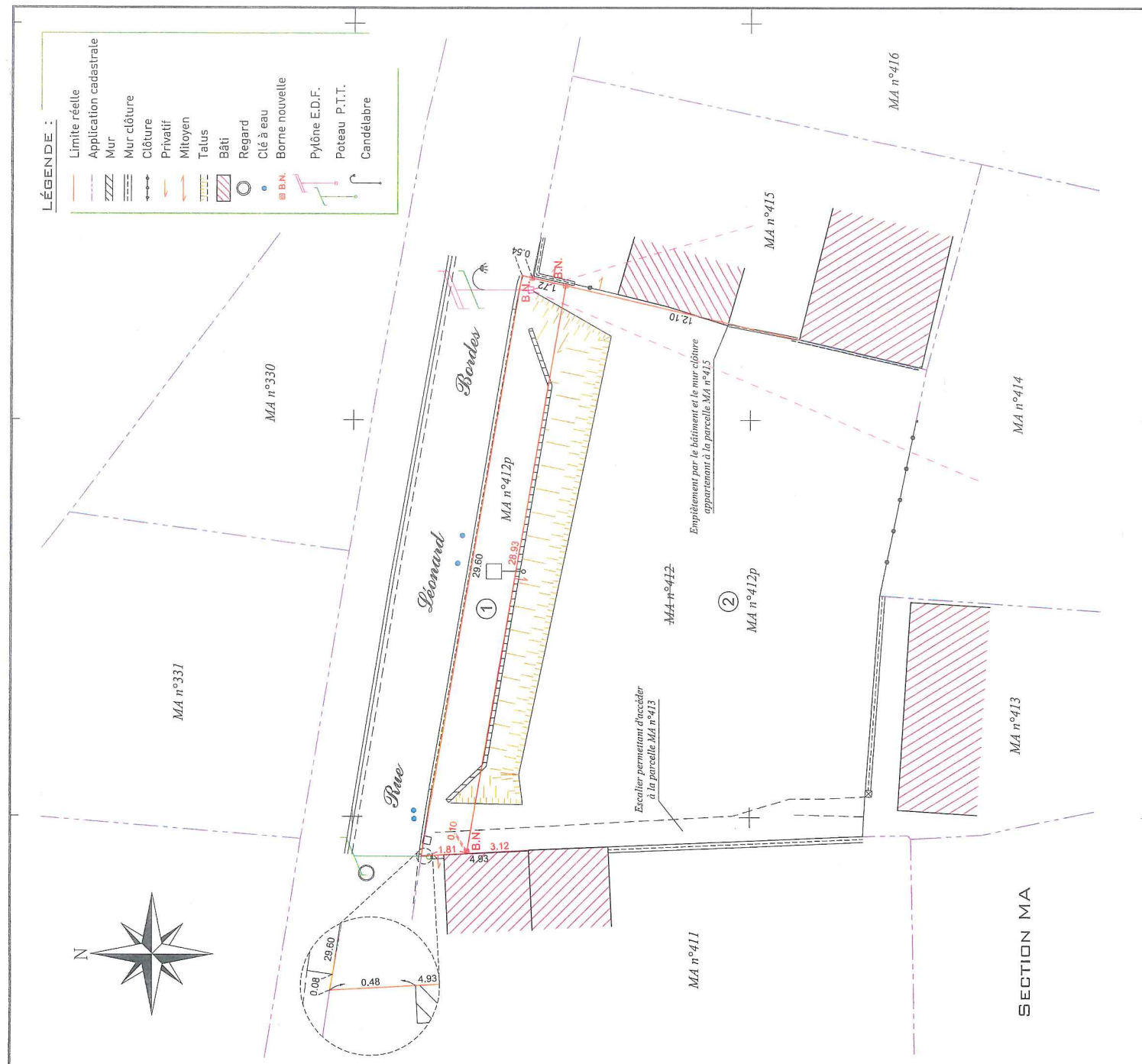
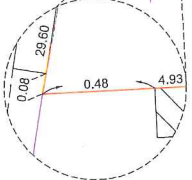
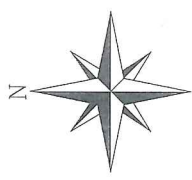

SECTION MA