

**QUARTIER : SAINT-CLEMENT - JARDIN DES PLANTES**

**P. C. N° : 2017 / 50141**

Adresse des travaux :  
**209-213 RUE SAINT JULIEN**

Pétitionnaire :  
**SA HLM LOGIREP**

Maître d'Œuvre  
Architecte  
**MR NICOL  
JEAN-FRANCOIS**

Travaux: **Nouvelle construction**

Surface: **1963,85 m<sup>2</sup>**

Nombre de logements: **29**  
dont sociaux: **29**

Typologie: **T1: 2      T3: 13**  
**T2: 7      T4: 7**

Plan de cadastre  
et de situation :

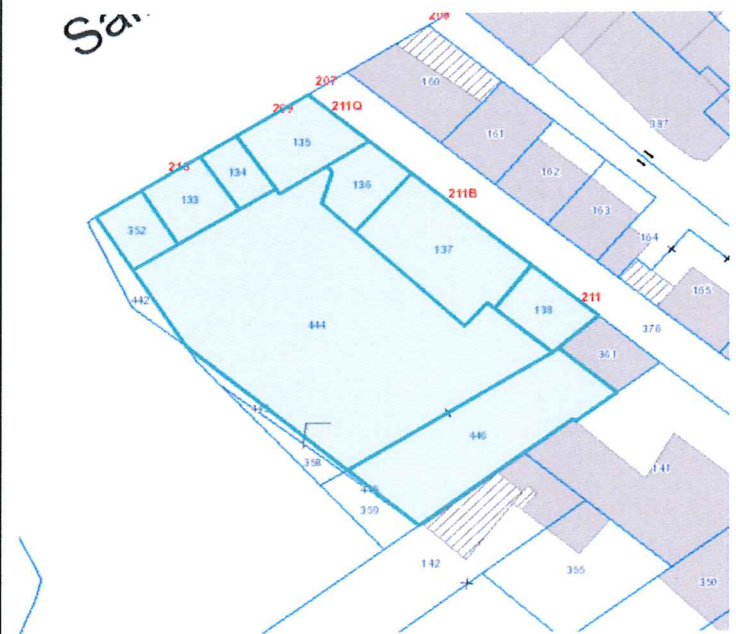

**Image projet :**



**Plan masse :**

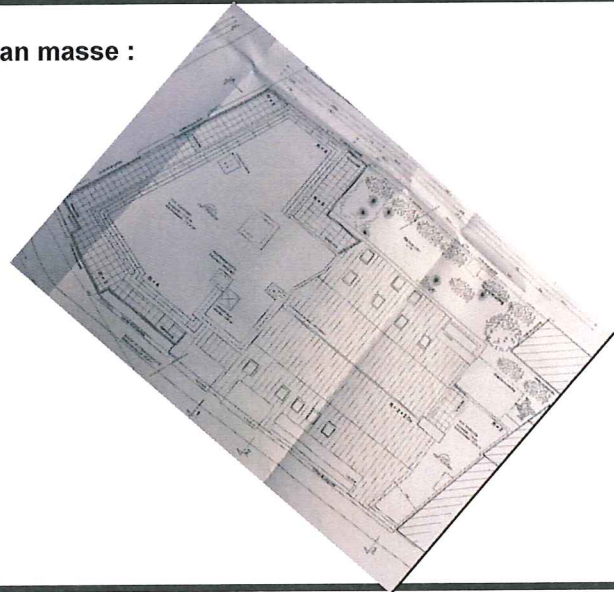

**Date de délivrance du permis : 29/06/2018**

# QUARTIER : SAINT CLEMENT - JARDIN DES PLANTES

P. C. N° : 2017 / 50159

Adresse des travaux :  
**RUE DES MURS SAINT YON  
BOULEVARD DE L'EUROPE**

Pétitionnaire :  
**ROUEN HABITAT**

Maître d'Œuvre  
Architecte  
**BUREAU 112  
MR PATRIZIO**

Travaux: **Construction de 82 logements et d'une  
micro-crèche**

Surface: 6316 m<sup>2</sup>

Nombre de logements: 82  
dont sociaux: 82

Typologie: T1: 4 T2: 18 T3: 36  
T4: 21 T5: 3

Plan de cadastre  
et de situation :

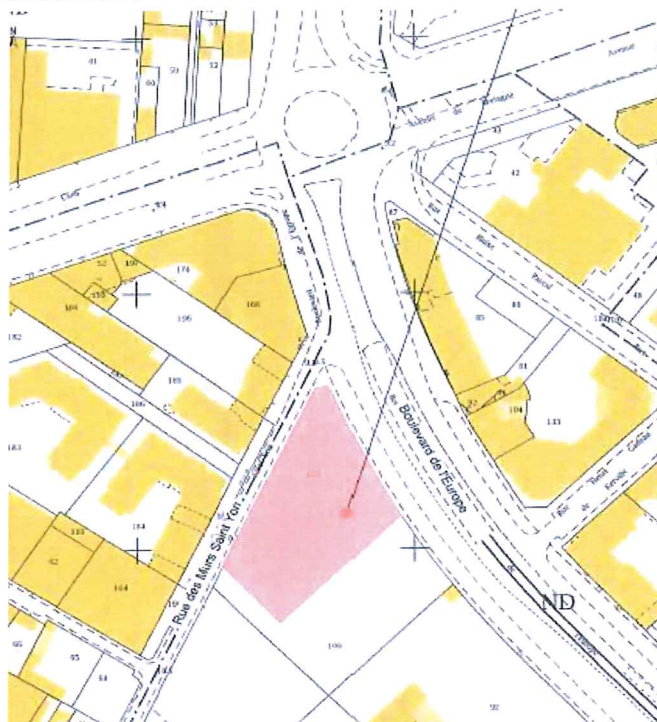

Image projet :



Plan masse : NEANT

Date de délivrance du permis : 07/06/2018

**QUARTIER : SAINT CLEMENT - JARDIN DES PLANTES**

**P. C. N° : 2017 / 50160**

Adresse des travaux :  
**251 RUE LOUIS BLANC**

Pétitionnaire :  
**MR TOUTAIN LAURENT**

Maître d'Œuvre  
Architecte  
-

Travaux: **Extension**

Surface: **41,6 m<sup>2</sup>**

Plan de cadastre  
et de situation :

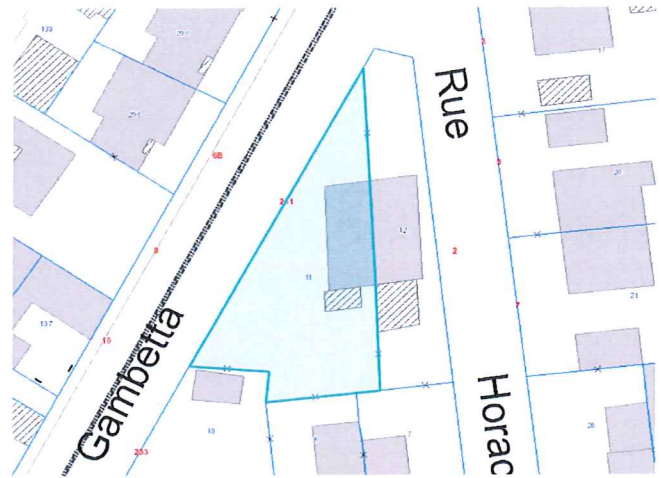

Image projet :



Plan masse :



Date de délivrance du permis : 01/03/2018

**QUARTIER : SAINT CLEMENT - JARDIN DES PLANTES**

**P. C. N° : 2018 / 50002**

Adresse des travaux :  
**14 RUE BOUCHER DE PERTHES**

Pétitionnaire :  
**MME ROCHE MARIE**

Maître d'Œuvre  
Architecte  
**MR HERAULT  
FRANCOIS**

Travaux: **Extension de l'habitation**

Surface: **16 m<sup>2</sup>**

Plan de cadastre  
et de situation :



Image projet :

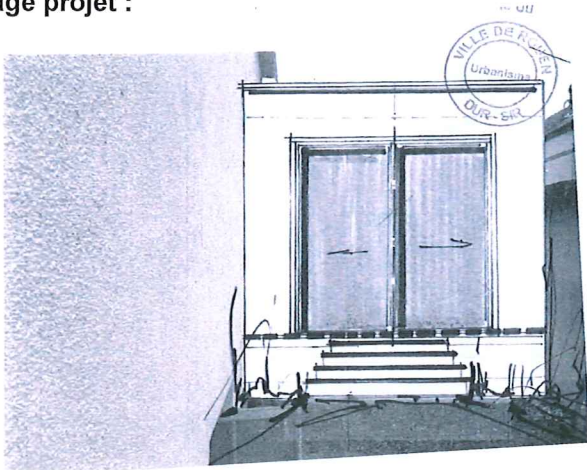

Plan masse :

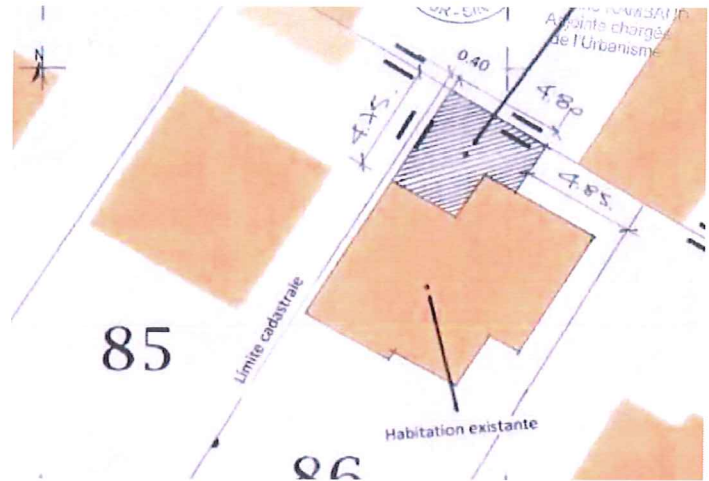

Date de délivrance du permis : 24/05/2018

**QUARTIER : SAINT CLEMENT - JARDIN DES PLANTES**

**P. C. N° : 2018 / 50006**

Adresse des travaux :  
**15 RUE ALBERT PREMIER**

Pétitionnaire :  
**MR DIALLO MAMADOU**

Maître d'Œuvre  
Architecte  
-

Travaux: **Extension**

Surface: **38 m<sup>2</sup>**

Plan de cadastre  
et de situation :



Image projet :

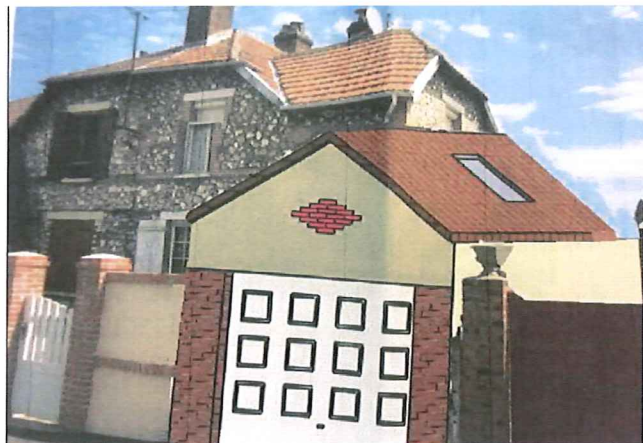

Plan masse :

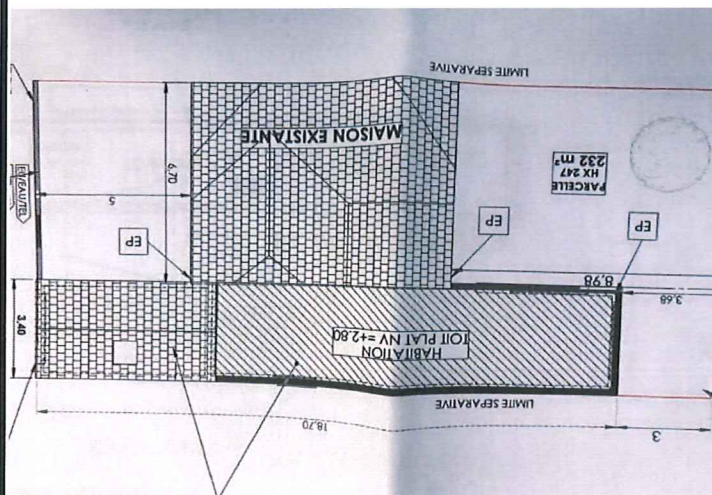

Date de délivrance du permis : 01/03/2018

**QUARTIER : SAINT CLEMENT - JARDIN DES PLANTES**

**P. C. N° : 2018 / 50042**

Adresse des travaux :  
**23 RUE LUCIEN VALIN**

Pétitionnaire :  
**MR DELESTRE SYLVAIN**

Maître d'Œuvre  
Architecte  
**EXTRADOS  
ARCHITECTES**

Travaux: **Réhabilitation et extension d'une annexe**

Surface: **7 m<sup>2</sup>**

Plan de cadastre  
et de situation :

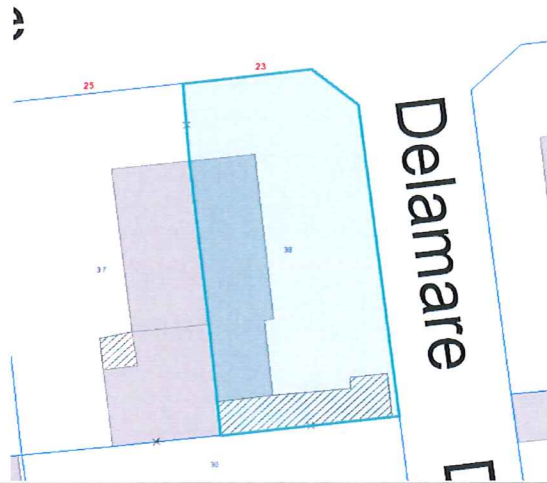
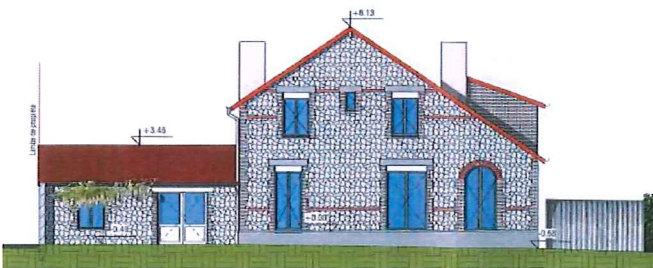
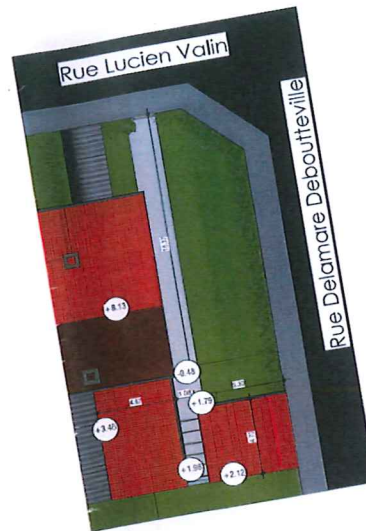

Image projet :



Plan masse :



Date de délivrance du permis : 25/05/2018

**QUARTIER : CENTRE VILLE RIVE GAUCHE**

**P. C. N° : 2017 / 50107**

Adresse des travaux :  
**AVENUE JACQUES CHASTELLAIN  
CENTRE SPORTIF GUY BOISSIERE**

Pétitionnaire :  
**VILLE DE ROUEN**

Maître d'Œuvre  
Architecte  
**OCTANT  
ARCHITECTURE**

Travaux: **Extension et rénovation de la patinoire**

Surface: **764,79 m<sup>2</sup>**

Plan de cadastre  
et de situation :

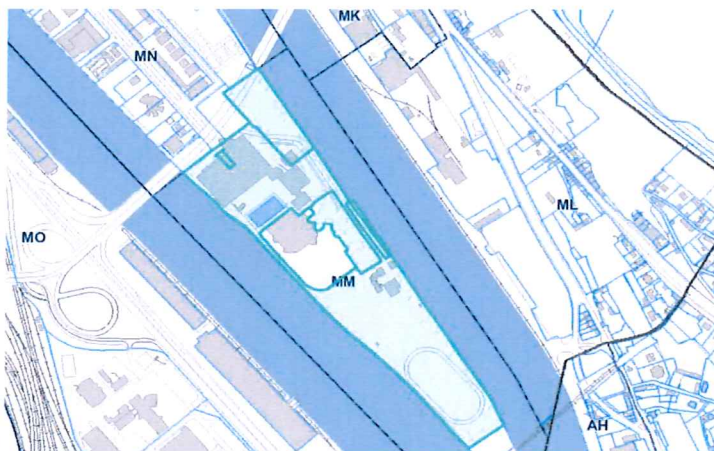
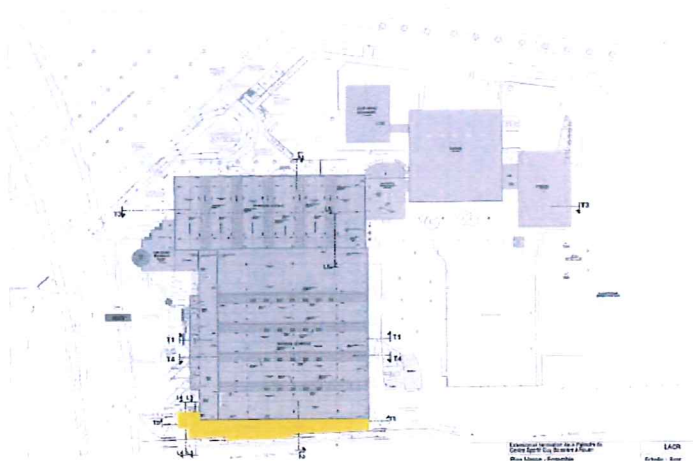

Image projet :



Plan masse :



Date de délivrance du permis : 22/03/2018

**QUARTIER : CENTRE VILLE - RIVE GAUCHE**

**P. C. N° : 2018 / 50030**

Adresse des travaux :  
**61B RUE DU MAIL**

Pétitionnaire :  
**SCI HUBY**

Maître d'Œuvre  
Architecte  
**MME GUEROULT  
LAURE**

Travaux: **Changement de destination et  
modification de l'aspect extérieur**

Surface: -

Plan de cadastre  
et de situation :

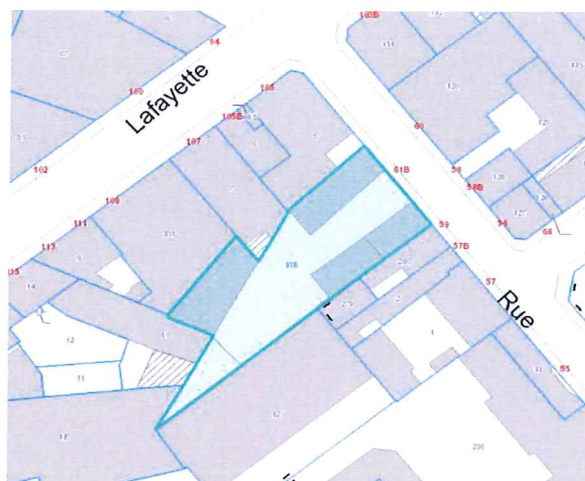
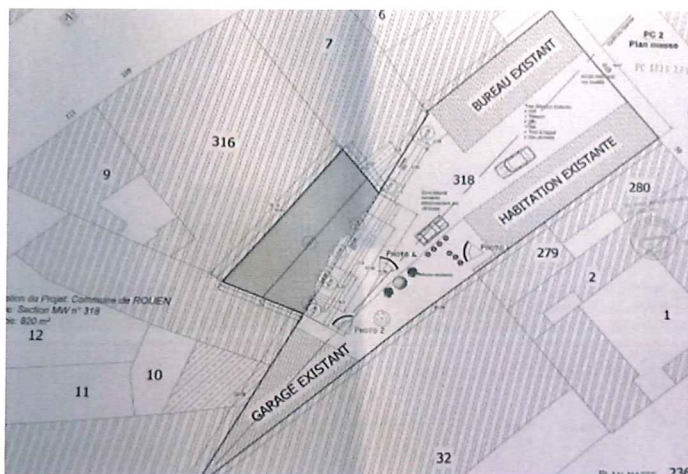

Image projet :



Plan masse :



Date de délivrance du permis : 26/04/2018