Accusé de réception - Ministère de l'Intérieur
076-217605401-20231016-D24-DE
Accusé certifié exécutoire
Réception par le préfet : 23/10/2023
Publication : 26/10/2023

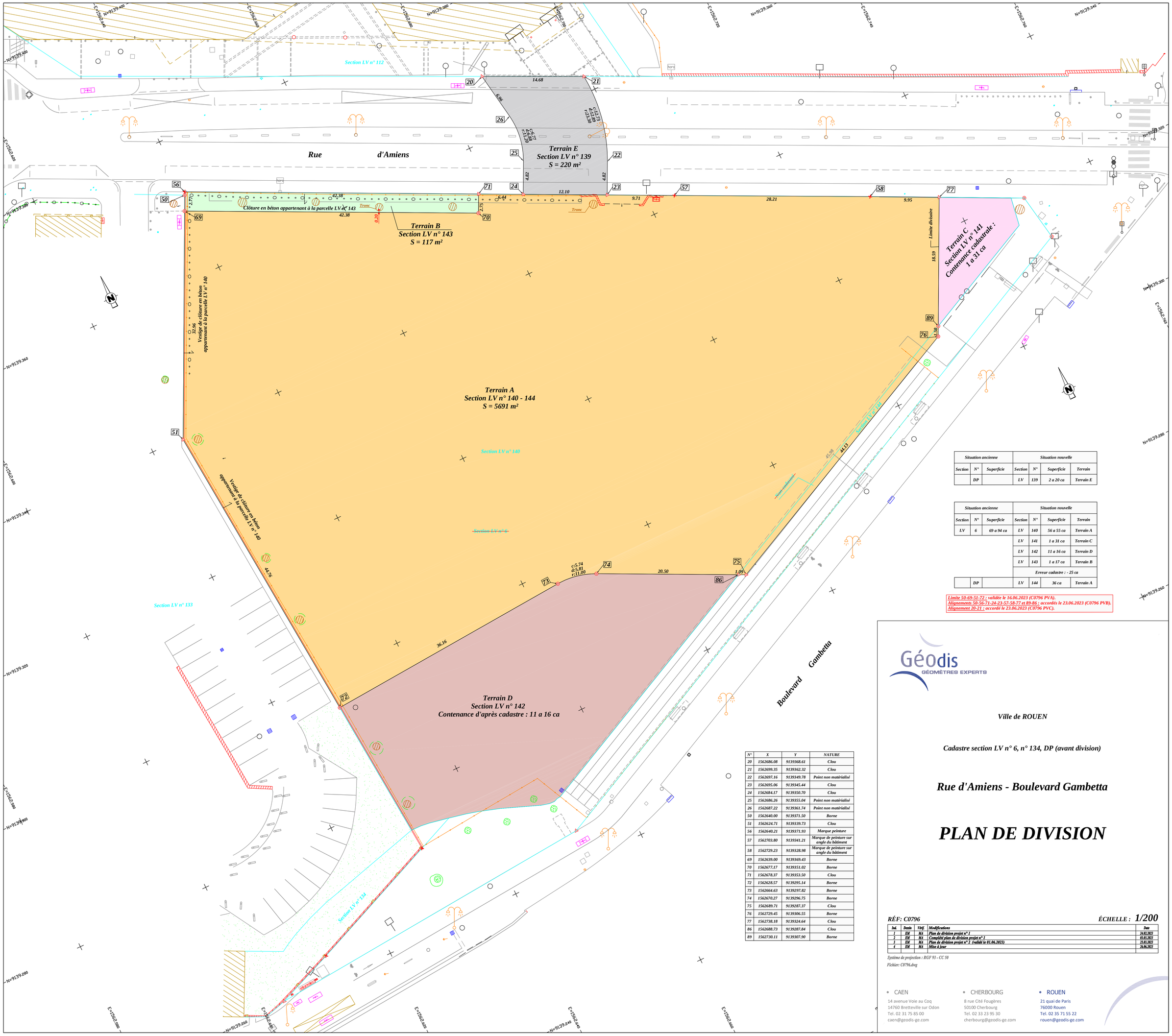

Situation ancienne			Situation nouvelle			
Section	N°	Superficie	Section	N°	Superficie	Terrain
	DP		LV	139	2 a 20 ca	Terrain E

Situation ancienne			Situation nouvelle			
Section	N°	Superficie	Section	N°	Superficie	Terrain
LV	6	69 a 94 ca	LV	140	56 a 55 ca	Terrain A
			LV	141	1 a 31 ca	Terrain C
			LV	142	11 a 16 ca	Terrain D
			LV	143	1 a 17 ca	Terrain B
			Erreur cadastre : - 25 ca			
	DP		LV	144	36 ca	Terrain A

Limite 50-69-51-72 : validée le 16.06.2023 (C0796 PVA).
Alignements 50-56-71-24-23-57-58-77 et 89-86 : accordés le 23.06.2023 (C0796 PVB).
Alignement 20-21 : accordé le 23.06.2023 (C0796 PVC).

N°	X	Y	NATURE
20	1562686.08	9139368.61	Clou
21	1562699.35	9139362.32	Clou
22	1562697.16	9139349.78	Point non matérialisé
23	1562695.06	9139345.44	Clou
24	1562684.17	9139350.70	Clou
25	1562686.26	9139355.04	Point non matérialisé
26	1562687.22	9139361.74	Point non matérialisé
50	1562640.00	9139371.50	Borne
51	1562624.71	9139339.73	Clou
56	1562640.21	9139371.93	Marque peinture
57	1562703.80	9139341.21	Marque de peinture sur angle du bâtiment
58	1562729.23	9139328.98	Marque de peinture sur angle du bâtiment
69	1562639.00	9139369.43	Borne
70	1562677.17	9139351.02	Borne
71	1562678.37	9139353.50	Clou
72	1562628.57	9139295.14	Borne
73	1562664.63	9139297.82	Borne
74	1562670.27	9139296.75	Borne
75	1562689.71	9139287.37	Clou
76	1562729.45	9139306.55	Borne
77	1562738.18	9139324.64	Clou
86	1562688.73	9139287.84	Clou
89	1562730.11	9139307.90	Borne

Géodis
GÉOMÈTRES EXPERTS

Ville de ROUEN

Cadastre section LV n° 6, n° 134, DP (avant division)

Rue d'Amiens - Boulevard Gambetta

PLAN DE DIVISION

RÉF: C0796 — *ÉCHELLE : 1/200*

Ind.	Demde	Vérif.	Modifications	Date
1	EM	MA	Plan de division projet n° 1	24.01.2023
2	EM	MA	Complété plan de division projet n° 1	01.03.2023
3	EM	MA	Plan de division projet n° 2 (validé le 01.06.2023)	21.03.2023
4	EM	MA	Mise à jour	26.06.2023

Système de projection : RGF 93 - CC 50
Fichier: C0796.dwg

CAEN
14 avenue Voie au Coq
14760 Bretteville sur Odon
Tél. 02 31 75 85 00
caen@geodis-ge.com

CHERBOURG
8 rue Cité Fougères
50100 Cherbourg
Tél. 02 33 23 95 30
cherbourg@geodis-ge.com

ROUEN
21 quai de Paris
76000 Rouen
Tél. 02 35 71 55 22
rouen@geodis-ge.com